SİPRU

SİYAH ŞAPKALILAR

2

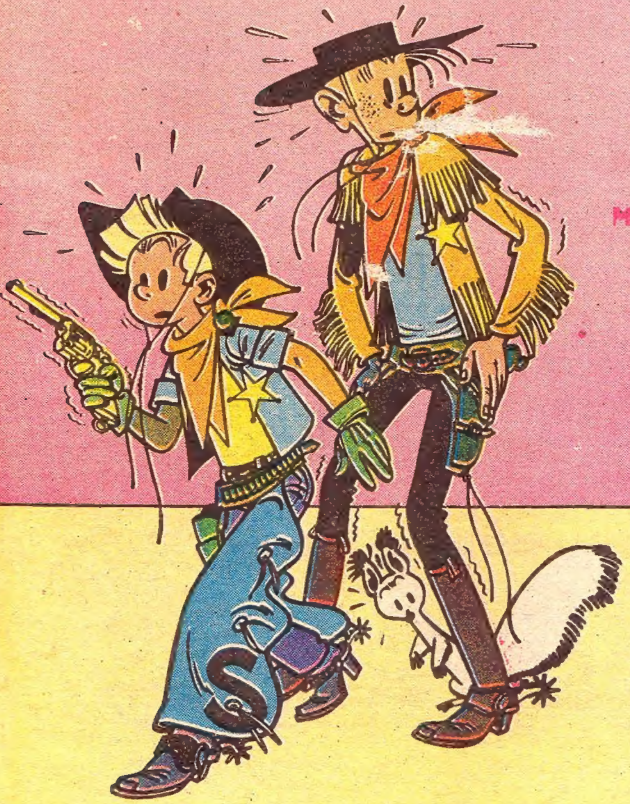

Milliyet 'in okurlarına armağanıdır.
Para ile satılmaz.

Milliyet tesislerinde hazırlanıp basılmıştır.

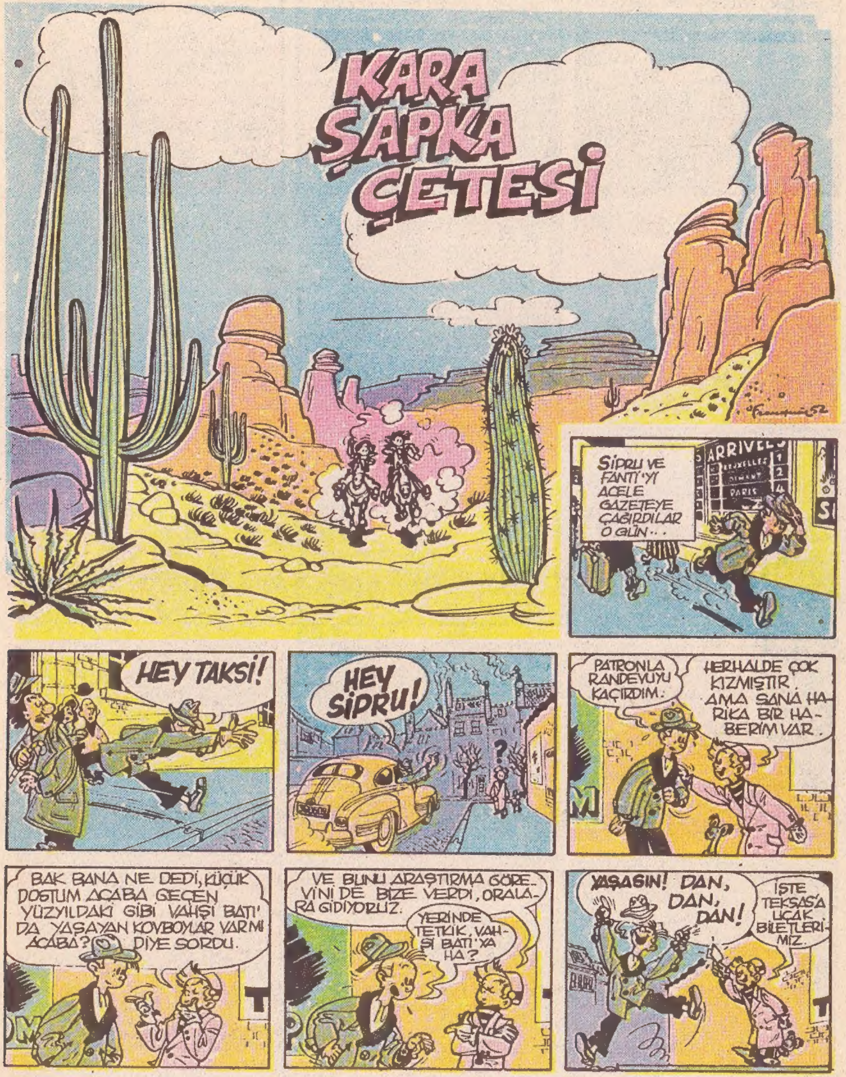
KARA ŞAPKA ÇETESİ
SİPRU VE FANTİ'Yİ ACELE GAZETEYE ÇAĞIRDILAR O GÜN...
ARRIVEES
PARIS
HEY TAKSİ!
HEY SİPRU!
PATRONLA RANDEVUYU KAÇIRDIM.
HERHALDE ÇOK KIZMIŞTIR. AMA SANA HARİKA BİR HABERİM VAR.
BAK BANA NE DEDİ, KÜÇÜK DOSTUM ACABA GEÇEN YÜZYILDAKİ GİBİ VAHŞİ BATI'DA YAŞAYAN KOVBOYLAR VAR MI ACABA? DİYE SORDU.
VE BUNU ARAŞTIRMA GÖREVİNİ DE BİZE VERDİ, ORALARA GİDİYORUZ.
YERİNDE TETKİK, VAHŞİ BATI'YA HA?
YAŞASIN! DAN, DAN, DAN!
İŞTE TEKSAS'A UÇAK BİLETLERİMİZ.

DIGIDIK, DIGIDIK, DIGIDIK!... KANUNSUZLAR BİZDEN KORKSUN. ÇEK SİLAHINI! DAN, DAN, DAN!
YAVAŞ OL YAHU!
NE ÇOCUK!
ELLER YUKARI! DEMEK KATİL TOM SENSİN. YÜZ SENE ÖNCE POSTA ARABASINI SOYARSIN HA?
AMA, AMA BAYIM... BEN MASUMUM!
İNKÂR ETME, YARIN SENİ LİNÇ EDECEKLER.
YETER ARTIK, CİDDİ OL, EVE GİDİP VALİZLERİ HAZIRLAYALIM.
BANG! BANG!
İKİ GÜN SONRA KAHRAMANLARIMIZ VAHŞİ ATLAR ÜLKESİNE DOĞRU YOLA ÇIKTILAR.
UÇSUZ BUCAKSIZ OVALAR, BİNLERCE BİZON SÜRÜSÜ ONLARI BEKLİYORDU
VE KENDİLERİNİ KÜÇÜK BİR KASABADA BULDULAR LONGHORN'DU BURASI
NE HAYAL KIRIKLIĞI
BENZİN
ÇOK SIKICI, BURADA BOL IŞIKLI REKLAMLAR DAN VE BENZİNDEN BAŞKA BİR ŞEY YOK. HANİ NEREDE O KOVBOYLAR?
HEY FANTİ, BAK BİR KOVBOY. HEM DE ATLI!
HEMEN KONUŞALIM!
BOL FOTOĞRAFINI ÇEKELİM!
ZAYIFLATIR KORKMADAN
HAPLARIYLA KİLO VERİN
DİNLE SİPRU, BAK ESKİ ÖNCÜLERİN ŞARKISINI SÖYLÜYOR.
ZAYIFLATIR HAPLARIYLA KORKMADAN KİLO VERİN...
İŞE BAK YAHU, EL RADYOSU DİNLİYORMUŞ MEĞER
SIKMA KENDİNİ, HADİ GİDİP BİRER SANDVİÇ YİYELİM.
KOVBOYLARLA RÖPORTAJ HA, HAYAL GALİBA BU.

HALBUKİ BU KOVBOYLAR EFSANESİ ÇOKTAN SONA ERDİ...
HEY DOSTUM, SİZ GAZETECİ MİSİNİZ? KOVBOYLARI MI GÖRECEKSİNİZ, O ZAMAN YARIN SABAH SAAT 10 DA HAREKET EDECEK ARABAYA BİNİN.
!?
!?
ANLADIN DEĞİL Mİ? ÇAKTIRMA, BİRİ KIZIL SAÇLI, ÖBÜRÜ DAHA İRİ...
TAMAM PATRON!
HER ŞEY TAMAM MI, TAMAM ÖYLEYSE, ONLARA İYİ BAKIN HA...
VE ERTESİ GÜN
BAR
HEY, ÇOCUKLAR TOMBSTONE'A SİZ Mİ GİDECEKSİNİZ?
?!
YALNIZ BU İŞİN TEHLİKELERİNE HAZIR OLUN, ORASI ÇAYLAKLARA GÖRE DEĞİL. ÖNCE KIYAFETİNİZİ DEĞİŞTİRİN, KOVBOY KILIĞINA GİRİN, YOKSA HAYATINIZ TEHLİKEYE GİRER.
SİLAHLANMAYI DA UNUTMAYIN ÇOK TEHLİKELİ BİR KASABADIR, BENİMLE GELİN. GEREKENLERİ ALALIM SİZE.
KOVBOY ÇİZMELERİ
EYERLER
HEY FANTI, KORU KENDİNİ!
HADİ ÇABUK! POSTA ARABASI AZ SONRA KALKIYOR!
BAY GRAVE DE BİZİMLE BİRLİKTE GELECEK!
GİDELİM, BEN ARABAYI GETİREYİM.

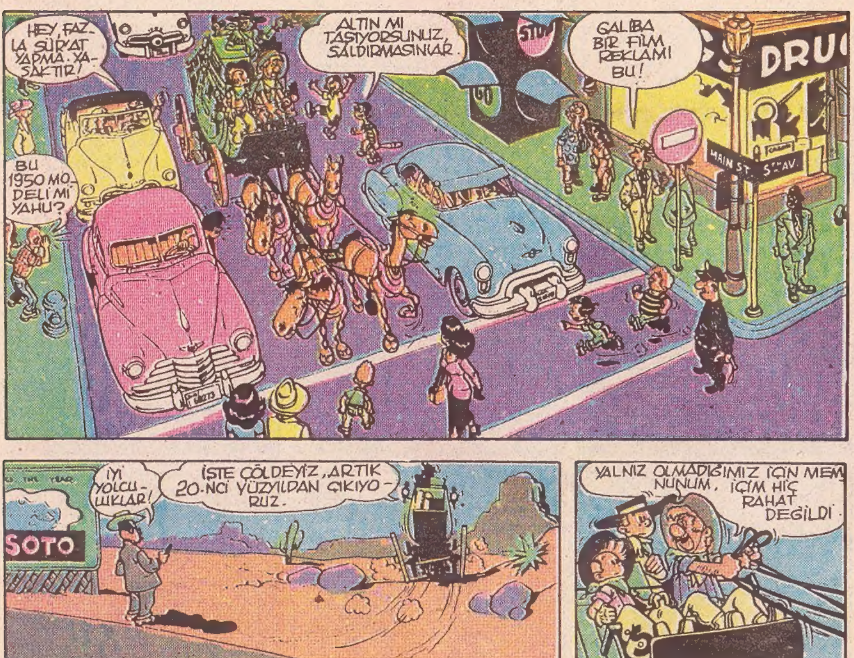

HEY, FAZ-LA SÜR'AT YAPMA. YA-SAKTIR!
ALTIN MI TAŞIYORSUNUZ, SALDIRMASINLAR.
STOP
GALİBA BİR FİLM REKLAMI BU!
DRUG
MAIN ST.
5TH AV.
BU 1950 MO-DELİ Mİ YAHU?
İYİ YOLCU-LUKLAR!
İŞTE ÇÖLDEYİZ, ARTIK 20-NCİ YÜZYILDAN ÇIKIYO-RUZ.
SOTO
YALNIZ OLMADIĞIMIZ İÇİN MEM-NUNUM, İÇİM HİÇ RAHAT DEĞİLDİ.
EVET, ÇOK MEMNUNUM, YOLUMUZU KESECEKLE-RİNDEN KORKUYORDUM. SMITH KARDEŞLER BE-LALIDIR.
İKİ HADİSANE KAÇKINIDIR ONLAR. BU BÖLGEDE DOLAŞI-YORLAR, OLDUKÇA DEĞERLİ BİR YÜKÜMÜZ VAR!
BU ARADA SİLAH KUL-LANMAYI BİLİYOR MU-SUNUZ?
BİZE GÜVENEBİ-LİRSİNİZ?
FREIGHT LINE
ATLARA, GELİYORLAR!

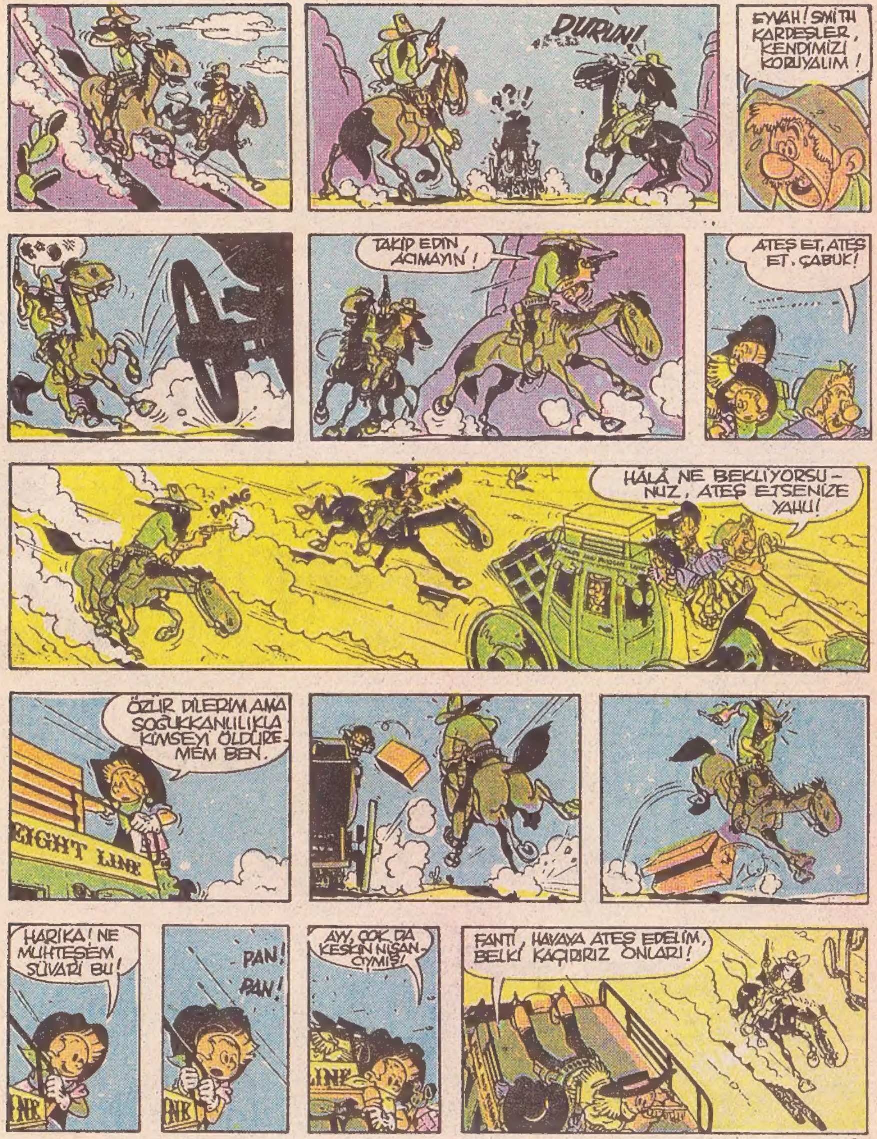
DURUN!
EYVAH! SMITH KARDEŞLER, KENDİMİZİ KORUYALIM!
TAKİP EDİN, ACIMAYIN!
ATEŞ ET, ATEŞ ET, ÇABUK!
DANG
HÂLÂ NE BEKLİYORSU-NUZ, ATEŞ ETSENİZE YAHU!
ÖZÜR DİLERİM AMA SOĞUKKANLILIKLA KİMSEYİ ÖLDÜRE-MEM BEN.
EIGHT LINE
HARİKA! NE MUHTEŞEM SÜVARİ BU!
PAN!
PAN!
AYY, ÇOK DA KESKİN NİŞAN-CIYMIŞ!
FANTİ, HAVAYA ATEŞ EDELİM, BELKİ KAÇIRIRIZ ONLARI!

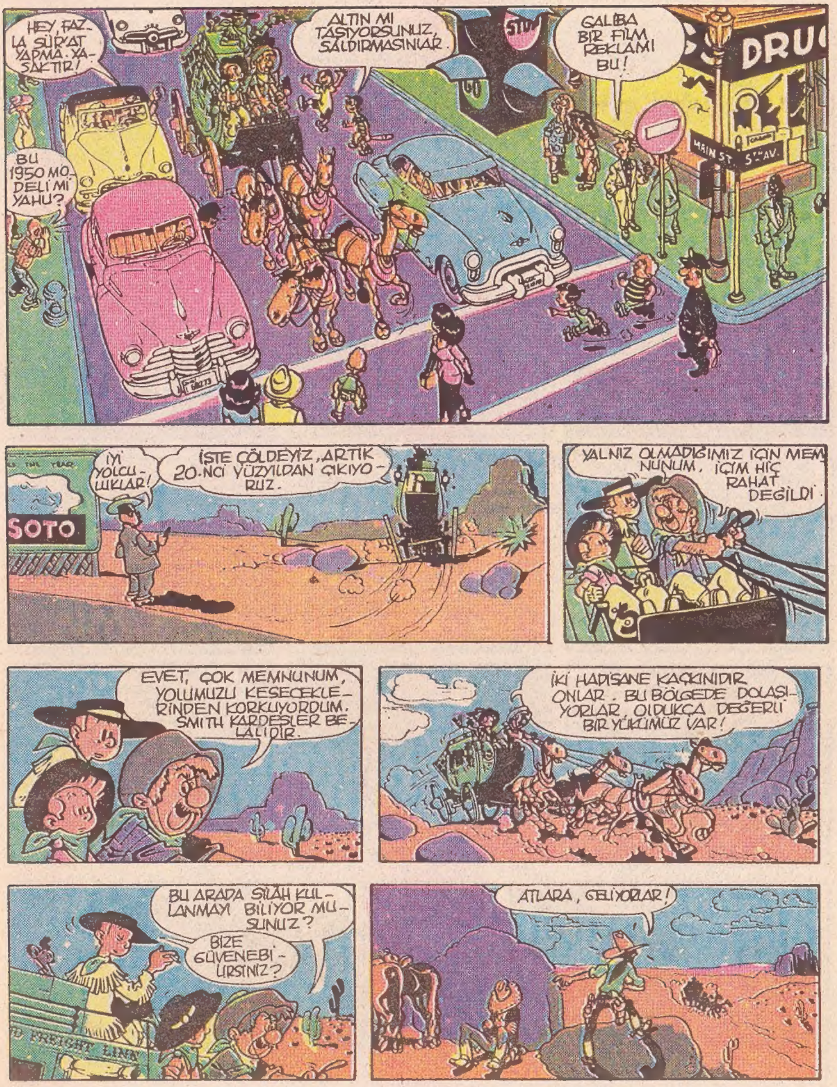
HEY, FAZLA SÜR'AT YAPMA. YASAKTIR!
ALTIN MI TAŞIYORSUNUZ, SALDIRMASINLAR.
GALİBA BİR FİLM REKLAMI BU!
BU 1950 MODELİ Mİ YAHU?
STOP
DRUG
MAIN ST.
5TH AV.
İYİ YOLCULUKLAR!
İŞTE ÇÖLDEYİZ, ARTIK 20.NCİ YÜZYILDAN ÇIKIYORUZ.
SOTO
YALNIZ OLMADIĞIMIZ İÇİN MEMNUNUM, İÇİM HİÇ RAHAT DEĞİLDİ.
EVET, ÇOK MEMNUNUM, YOLUMUZU KESECEKLERİNDEN KORKUYORDUM. SMITH KARDEŞLER BELALIDIR.
İKİ HADİSANE KAÇKINIDIR ONLAR. BU BÖLGEDE DOLAŞIYORLAR, OLDUKÇA DEĞERLİ BİR YÜKÜMÜZ VAR!
BU ARADA SİLAH KULLANMAYI BİLİYOR MUSUNUZ?
BİZE GÜVENEBİLİRSİNİZ?
FREIGHT LINE
ATLARA, GELİYORLAR!

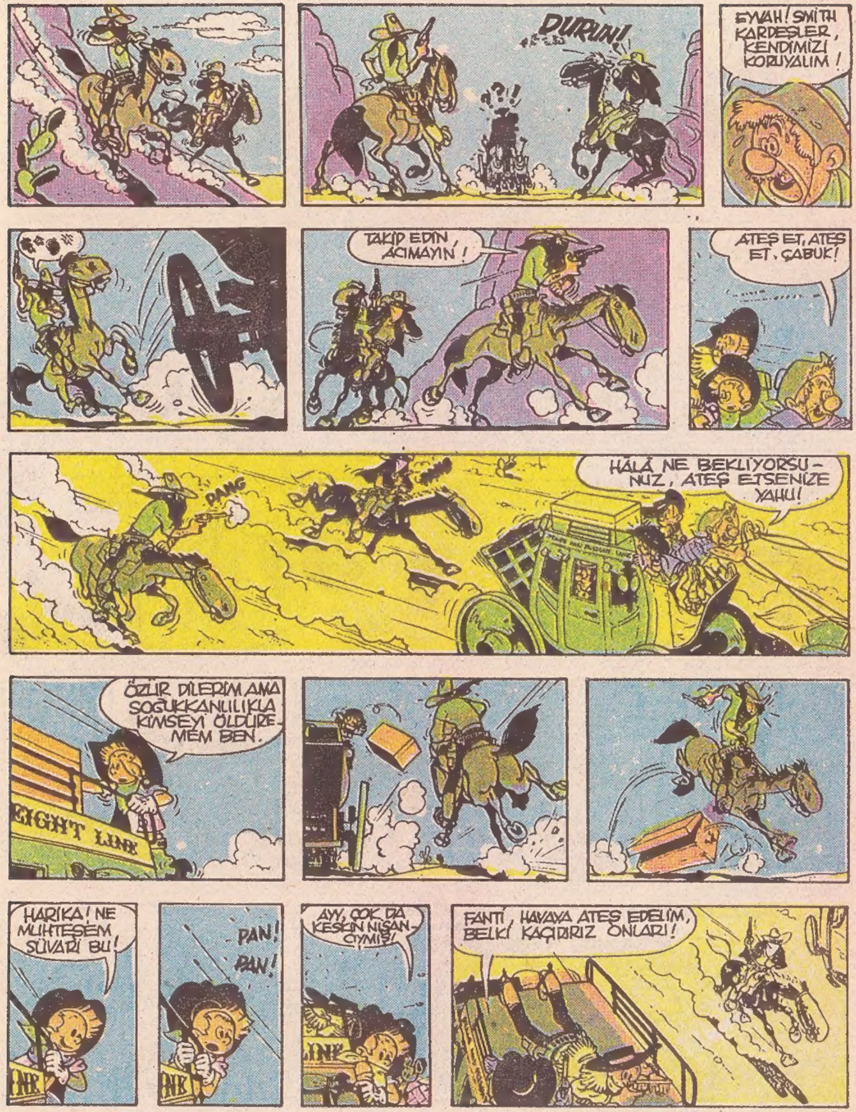
DURUN!
EYVAH! SMİTH KARDEŞLER, KENDİMİZİ KORUYALIM!
TAKİP EDİN, ACIMAYIN!
ATEŞ ET, ATEŞ ET, ÇABUK!
PANG
HÂLÂ NE BEKLİYORSUNUZ, ATEŞ ETSENİZE YAHU!
ÖZÜR DİLERİM AMA SOĞUKKANLILIKLA KİMSEYİ ÖLDÜREMEM BEN.
EIGHT LINE
HARİKA! NE MUHTEŞEM SÜVARİ BU!
PAN! PAN!
AYY, ÇOK DA KESKİN NİŞANCIYMIŞ!
FANTİ, HAVAYA ATEŞ EDELİM, BELKİ KAÇIRIRIZ ONLARI!

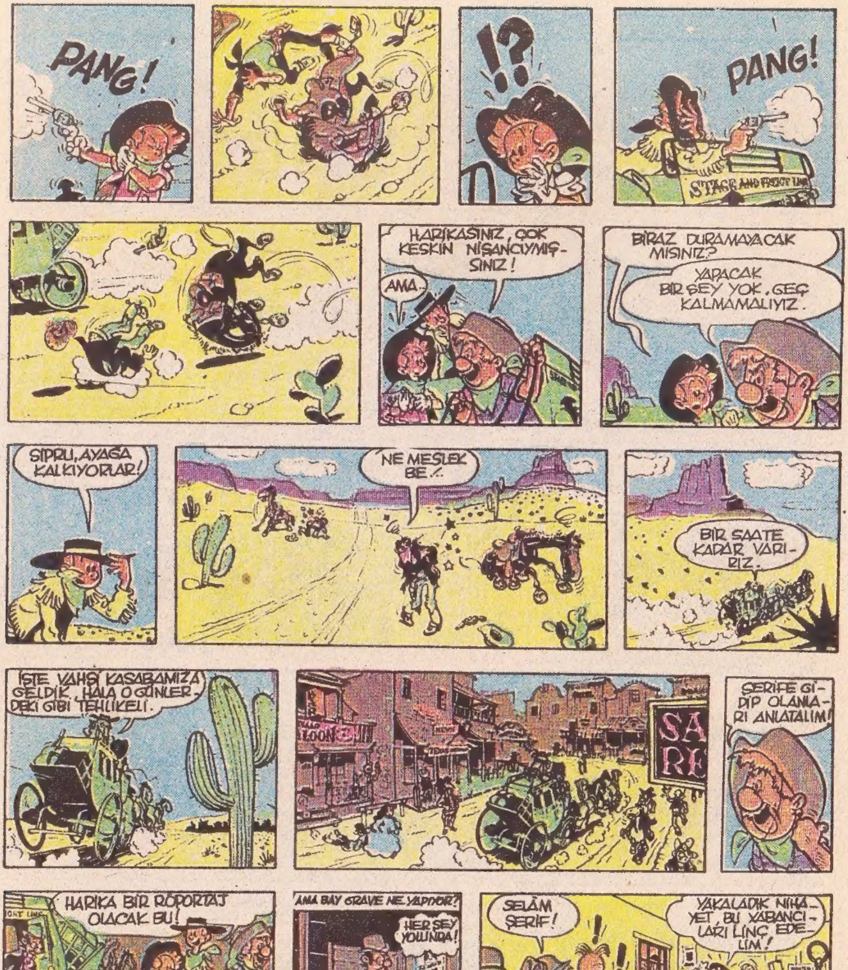
PANG!
!?
PANG!
STAGE AND FREIGHT LINE
HARİKASINIZ, ÇOK KESKİN NİŞANCIYMIŞ-SINIZ!
AMA...
BİRAZ DURAMAYACAK MISINIZ?
YAPACAK BİR ŞEY YOK, GEÇ KALMAMALIYIZ.
SIPRU, AYAĞA KALKIYORLAR!
NE MESLEK BE..!
BİR SAATE KADAR VARI-RIZ.
İŞTE VAHŞİ KASABAMIZA GELDİK. HALA O GÜNLER-DEKİ GİBİ TEHLİKELİ.
ŞERİFE Gİ-DİP OLANLA-RI ANLATALIM!
HARİKA BİR RÖPORTAJ OLACAK BU!
AMA BAY GRAVE NE YAPIYOR?
HER ŞEY YOLUNDA!
SELÂM ŞERİF!
!
!
YAKALADIK NİHA-YET, BU YABANCI-LARI LİNÇ EDE-LİM!

HAYIR, ŞERİF, SMITH KARDEŞLERİ KAÇIRDILAR. TAM BİR SİLAHŞÖR İKİSİ DE.
BURADA SİZİN GİBİLERE İHTİYACIMIZ VAR, SİZİ YARDIMCIM YAPTIM.
AMA..
AMA BİZ...
REDDEDERSENİZ, RUHSATSIZ SİLAH TAŞIMAKTAN LİNÇ EDİLİRSİNİZ.
KABUL EDİN, GERÇEKTE O KADAR KORKUNÇ DEĞİLDİR, SONUNCULAR BİR HAFTA YAŞAMIŞLARDI...
PANG
PANG
PANG
?
GENE BİRİ BANKAYI SOYMAK İSTEDİ, NE ADAM YAHU. HAYDİ İŞ BAŞINA!
ATLAYIN!
ŞERİF SEN GİTSEN, BİZ YAZIHANENE BAKARIZ.
YÜRÜYÜN, ÇABUK!
ONU TUTUKLAMAZSANIZ SİZ ÖLÜRSÜNÜZ.
TAKTI KAFASINI!
BAŞIMIZA İŞ AÇTIK GALİBA!
ŞU İŞE BAKIN BAY GRAVE TAKİP EDİYOR!..
YETİŞİYORUZ! BANKADAKİ BÜTÜN ALTINLARI ÇALMIŞ!

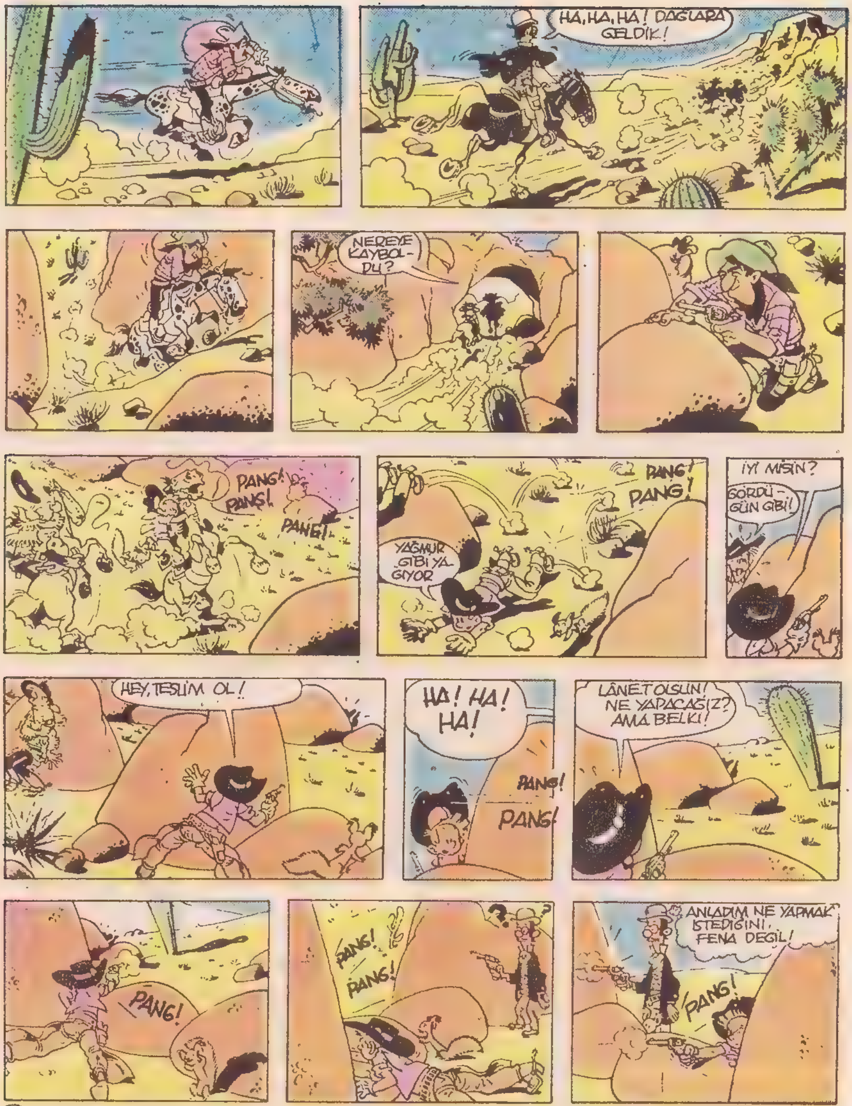
HA, HA, HA! DAĞLARA GELDİK!
NEREYE KAYBOL-DU?
PANG! PANG! PANG!
PANG! PANG!
YAĞMUR GİBİ YAĞIYOR
İYİ MİSİN?
GÖRDÜ-ĞÜN GİBİ!
HEY, TESLİM OL!
HA! HA! HA!
PANG! PANG!
LÂNET OLSUN! NE YAPACAĞIZ? AMA BELKİ!
PANG!
PANG! PANG!
ANLADIM NE YAPMAK İSTEDİĞİNİ, FENA DEĞİL!
PANG!

PANG
PANG
PANG
PANG
PANG
PANG
PANG
PANG
BOUF
CRRC
OUAA
TEŞEKKÜRLER BAY GRAVE, YARDIMINIZ İÇİN!
İYİ Kİ GÖRDÜK, DEĞİL Mİ ŞERİF!
EH İŞTE!
HEY ŞERİF! AYI JAK GELDİ, SAAT 2 DE MEYHANEDE OLACAKMIŞ.
SIKIYSA TUTUKLAYIN DİYOR.
HAHAAA! SERSERİ, GİDİP BEN YAKALAYACAĞIM ONU.
BRAVO ŞERİF! GİT KULAKLARINI DA ÇEK!
İŞTE BU HERİF!
SANA KOLAY GELSİN.
ARANIYOR
4 KİŞİNİN KATİLİ
FIRLAYIN VE ONU TABUTA SOKUN!
İŞTE MEŞHUR KARA ŞAPKALILAR, POSTA ARABASINI İYİ KORUDULAR.
BANKA SOYGUNCUSUNU NASIL YAKALAMIŞLAR BİLİYOR MUSUN?
BİR GÜN SEN DE ONLAR GİBİ CESUR OLURSUN.
HEY ÇOCUKLAR.

BİR VİSKİ... AYI JAK NEREDE?
BİRŞEYLER İÇEYİM AMA NE İÇSEM?
AYI JAK NEREDEYSE GELİR, BUYRUN VİSKİNİZİ
BU GARİP MEYHANEDE NE İÇSEM Kİ?
NE DEMEK O, TABİİ VİSKİ İÇECEĞİM, PORTAKAL SUYU DEĞİL.
OLDU, BANA DA BİR PORTAKAL SUYU LÜTFEN!
PORTAKAL SUYU MU? HA... HA.. HA... HA..!
HA..HA!
HA..HA..HAA!
BUNU DA BOYNUNA TAK, ÜSTÜN KİRLENMESİN BEBEK!
HA, HA! HA, HA!
BABY
HA, HA! HA, HA!
KOMİK Mİ YANİ, BU YILDIZI GÖRÜYOR MUSUNUZ SİZ?
BİR KANUN ADAMIYLA ALAY EDİLMEZ. ANLADINIZ MI?
ŞUNUN DA TADINA BİR BAK BAKALIM. AFİYET OLSUN!
FAKAT!
HAYDİ DEDİM!
BUNU KAÇIRMAMALIYIM..
HA, HA, HA!
AMA ŞENLİKHA!

BİRAZ DAHA GAYRET, ÖĞRENECEKSİN!
HİK!
YASALARA SAYGILI OL, BU KASABADA ÇOK ŞEY DEĞİŞECEK. VİSKİMİ VER ŞİMDİ..
HİK!
SENİN PORTAKAL SUYUN YÜZÜNDEN ALAY KONUSU OLDUK, SERT OL BİRAZ..!..
HİK!
BUNDAN DAHA SERT İÇKİN YOK MU?
BİR FIRT ÇEKELİM!
TOC
AAAH!
PLOF
HA HA!
HA, HA!
HA!
SERT HA! ÇELİK GİBİ SERT OL!
HEY! AYI JAK GELİYOR. ÇATIŞMA BAŞLAYACAK!
AYI JAK'I SİZ Mİ BEKLİYORSUNUZ, AYAK SESLERİ GELİYOR.
AHHA! ANLAŞILAN ŞERİF GELMEYECEK!
AMAN, AMAN!.. DEMEK BUNU TUTUKLAYACAĞIZ..
VİSKİ ÇABUK!
BAŞKA ŞEY İÇİLMEZ; DEĞİL Mİ UFAKLIK!

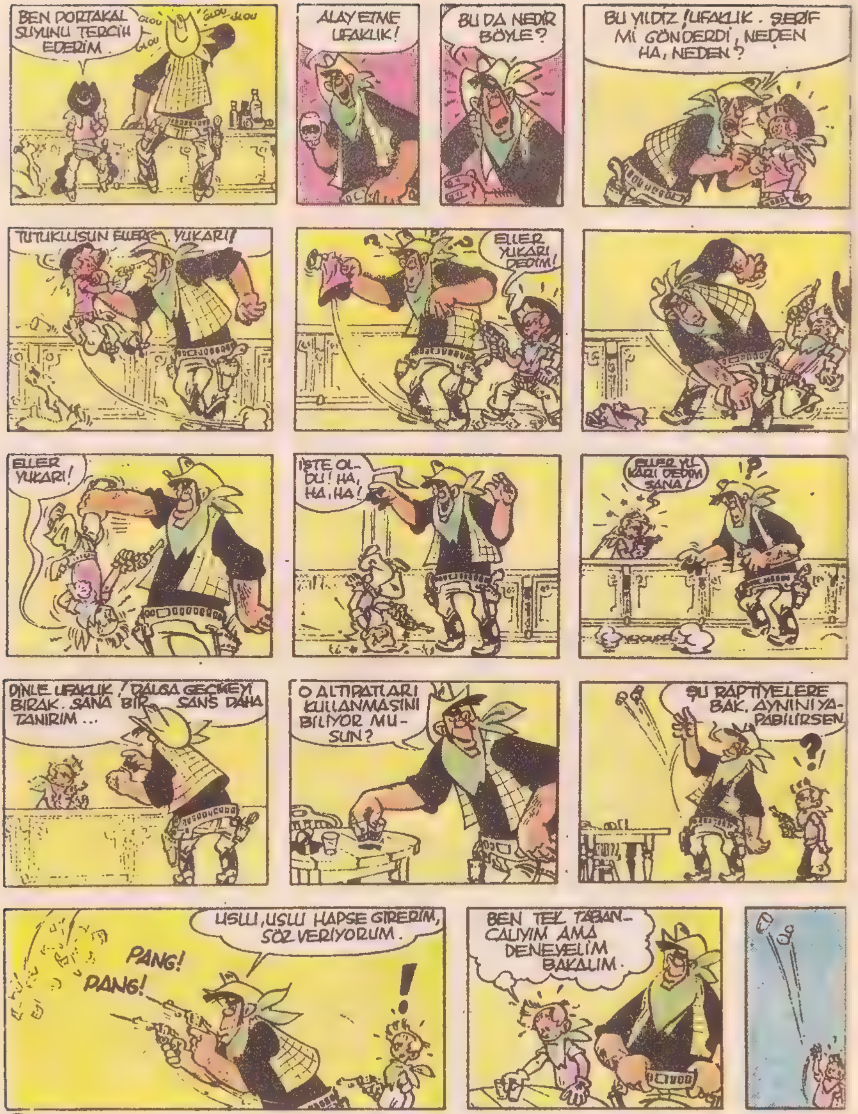
BEN PORTAKAL SUYUNU TERCİH EDERİM.
GLOU GLOU GLOU GLOU
ALAY ETME UFAKLIK!
BU DA NEDİR BÖYLE?
BU YILDIZ! UFAKLIK. ŞERİF Mİ GÖNDERDİ, NEDEN HA, NEDEN?
TUTUKLUSUN ELLERİ YUKARI!
ELLER YUKARI DEDİM!
ELLER YUKARI!
İŞTE OLDU! HA, HA, HA!
ELLER YUKARI DEDİM SANA!
DİNLE UFAKLIK! DALGA GEÇMEYİ BIRAK. SANA BİR ŞANS DAHA TANIRIM...
O ALTIPATLARI KULLANMASINI BİLİYOR MUSUN?
ŞU RAPTİYELERE BAK. AYNINI YAPABİLİRSEN.
USLU, USLU HAPSE GİRERİM, SÖZ VERİYORUM.
PANG!
PANG!
BEN TEK TABANCALIYIM AMA DENEYELİM BAKALIM.

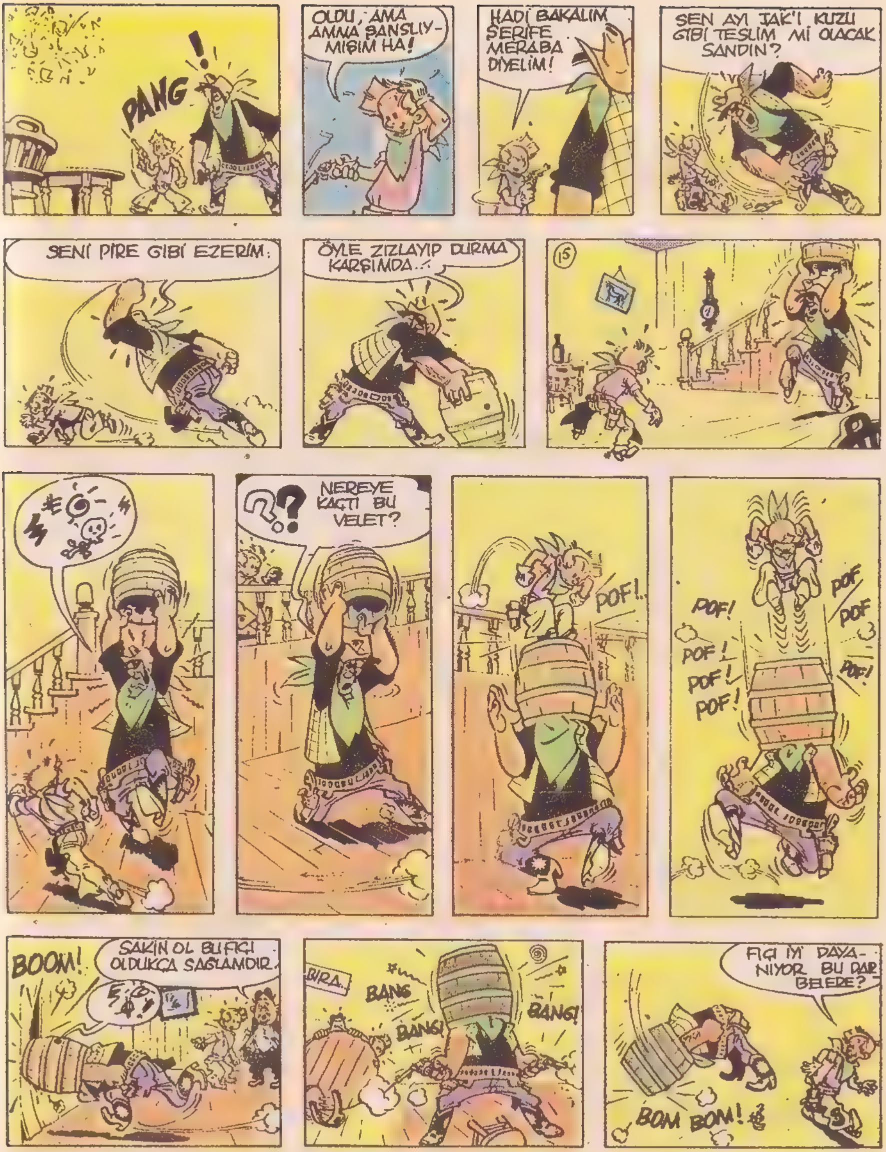
PANG
OLDU, AMA AMNA ŞANSLIYMIŞIM HA!
HADİ BAKALIM ŞERİFE MERABA DİYELİM!
SEN AYI JAK'I KUZU GİBİ TESLİM Mİ OLACAK SANDIN?
SENİ PİRE GİBİ EZERİM.
ÖYLE ZIZLAYIP DURMA KARŞIMDA..!
NEREYE KAÇTI BU VELET?
POF!..
POF! POF! POF! POF! POF! POF!
BOOM!
SAKİN OL BU FIÇI OLDUKÇA SAĞLAMDIR.
BİRA
BANG
BANG!
BANG!
FIÇI İYİ DAYANIYOR BU DAR BELERE?
BOM BOM!

HEY FANTİ! GEL ÇABUK. PORTAKAL SUYU ZİYAFETİ VAR!
DURUM İYİ DEĞİL, FANTİ'YE FİSKİ YARAMADI..
SANA AYI JAK'I TANIŞTIRAYIM.
BÖYLE BİR HAYDUTA YAKIŞMAYAN BİR SURAT.
ŞİMDİ DOĞRU ŞERİFE GİDİYORUZ!
ZOR OLDU, AMA BAŞARDIK!
TAMAM MI ŞERİF, AYI JAK'I DA YAKALADIK, ŞİMDİ FANTİ ONUNLA RÖPORTAJ YAPACAK.
?
ARTIK YURDA DÖNME ZAMANI GELDİ, GÖREVİ İADE EDİYORUZ.
SUSUN ÇABUK!
BENİM SİZE İHTİYACIM KALMADIĞI ZAMAN GİDECEKSİNİZ.
HAYIR ŞERİF, DİKTATÖRLÜK YAPMA, BİZ HÜRÜZ VE GİDİYORUZ, ADİOS.
ÇABUK KAÇALIM FANTİ, KAPIDA ATLAR VAR!
BİR DAKİKA!
HEY!
HEY!
NE
İŞTE ZAMANI!
AYY!
!?
AFERİN BİNGO, HAYDİ KAÇALIM!
SERBESTİZ ARTIK!
YAŞASIN!
BURANIN EN KÖTÜ ATLARINI ALDILAR. ÇABUK YAKALARIZ ONLARI!

AY! PEŞİMİZE DÜŞTÜLER!
AHA ENSELEDİK, İKİSİ-Nİ DE!
BİZDEN HIZ-LILAR, BİR YERE SAKLANALIM!
YAKALADIK! ETRAFLARINI ÇEVİ-RELİM. BU VADİNİN ÇIKIŞINDA YAKALARIZ.
AMANIN GERİ DÖNELİM!
HAY AKSİ! ÇEVİR-DİLER BİZİ!
TESLİM OLUN, BURADA AT HIRSIZLARINI ASLA AF ETMEYİZ.
GELİN VE ATEŞ EDİN, BU BİR DÜELLODUR.
DÜELLO MU? SÖYLE ONLARA BÖYLE ŞEY YAPA-MAYIZ.
SSST, DİNLE!
DURUN! DİNLEYİN!
VRRRP
VRRRP
SELÂM ÇOCUKLAR! BİZ GELDİK. OYUNU BİTİ-RİN ARTIK!
SELÂM PATRON.
KUSURA BAKMAYIN, OYUNUNUZU YARIDA KESTİK ÇO-CUKLAR.
BUGÜN ÖĞLEDEN SONRA BAŞLI-YORUZ.

BU SERÜVENİN SONU

ŞİPRU VE
KURBAĞA ADAMLAR
AH ŞU FANTİ, BU ALLAHIN CEZASI YERDE NE İŞİMİZ VAR, BİLMEM Kİ!
ONİKİ SAAT TREN ÇEKİLİR Mİ?
DENİZ BİNGO..! AKDENİZ, YAKLAŞTIK DOSTUM!
İŞTE GELDİK BİNGO. SELAM!
NASILSIN? BU KIYAFET DE NE? DENİZCİ Mİ OLDUN?
PEK Mİ DEĞİL!
TAKSİ!
YÜZÜNE NE OLDU. KAZA MI GEÇİRDİN?
EH, PEK ÖNEMLİ DEĞİL CANIM!
AMA NE OLDU?
ARKADAŞLARLA KÜÇÜK BİR TARTIŞMA GEÇTİ ARAMIZDA.
ARKADAŞLARLA MI?
GİDİNCE GÖRÜRSÜN. HEY MARIUS, RIHTIMA ÇEK!
OLUR!
GENE KİMBİLİR NE APTALLIKLAR YAPTI BU SALAK!
ADAM GİBİ KİMSELERLE ARKADAŞLIK EDEMEZ Mİ SANKİ?

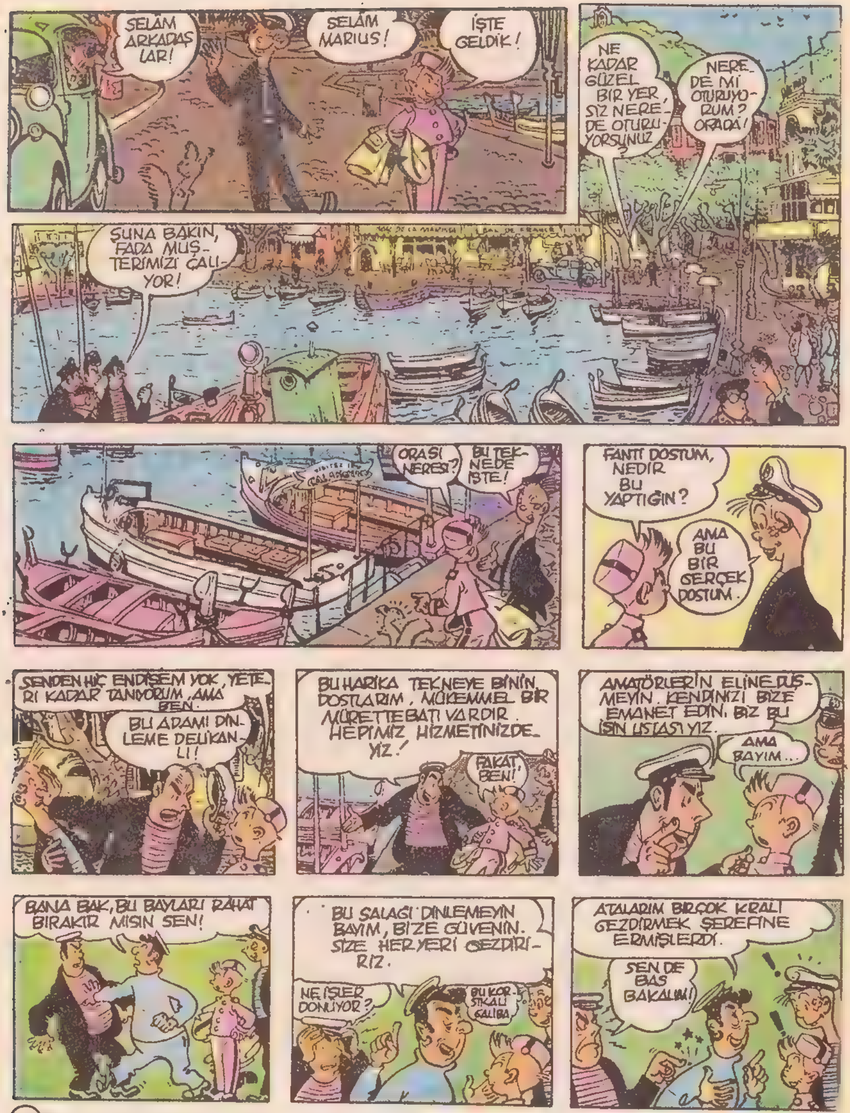
SELAM ARKADAŞLAR!
SELAM MARIUS!
İŞTE GELDİK!
NE KADAR GÜZEL BİR YER, SİZ NEREDE OTURUYORSUNUZ
NEREDE Mİ OTURUYORUM? ORADA!
ŞUNA BAKIN, FADA MÜŞTERİMİZİ ÇALIYOR!
ORASI NERESİ?
BU TEKNEDE İŞTE!
FANTI DOSTUM, NEDİR BU YAPTIĞIN?
AMA BU BİR GERÇEK DOSTUM.
SENDEN HİÇ ENDİŞEM YOK, YETERİ KADAR TANIYORUM, AMA BEN.
BU ADAMI DİNLEME DELİKANLI!
BU HARİKA TEKNEYE BİNİN, DOSTLARIM, MÜKEMMEL BİR MÜRETTEBATI VARDIR. HEPİMİZ HİZMETİNİZDEYİZ!
FAKAT, BEN!
AMATÖRLERİN ELİNE DÜŞMEYİN. KENDİNİZİ BİZE EMANET EDİN, BİZ BU İŞİN USTASIYIZ.
AMA BAYIM...
BANA BAK, BU BAYLARI RAHAT BIRAKIR MISIN SEN!
BU SALAĞI DİNLEMEYİN BAYIM, BİZE GÜVENİN. SİZE HERYERİ GEZDİRİRİZ.
NE İŞLER DÖNÜYOR?
BU KORSİKALI GALİBA
ATALARIM BİRÇOK KRALI GEZDİRMEK ŞEREFİNE ERMİŞLERDİ.
SEN DE BAS BAKALIM!

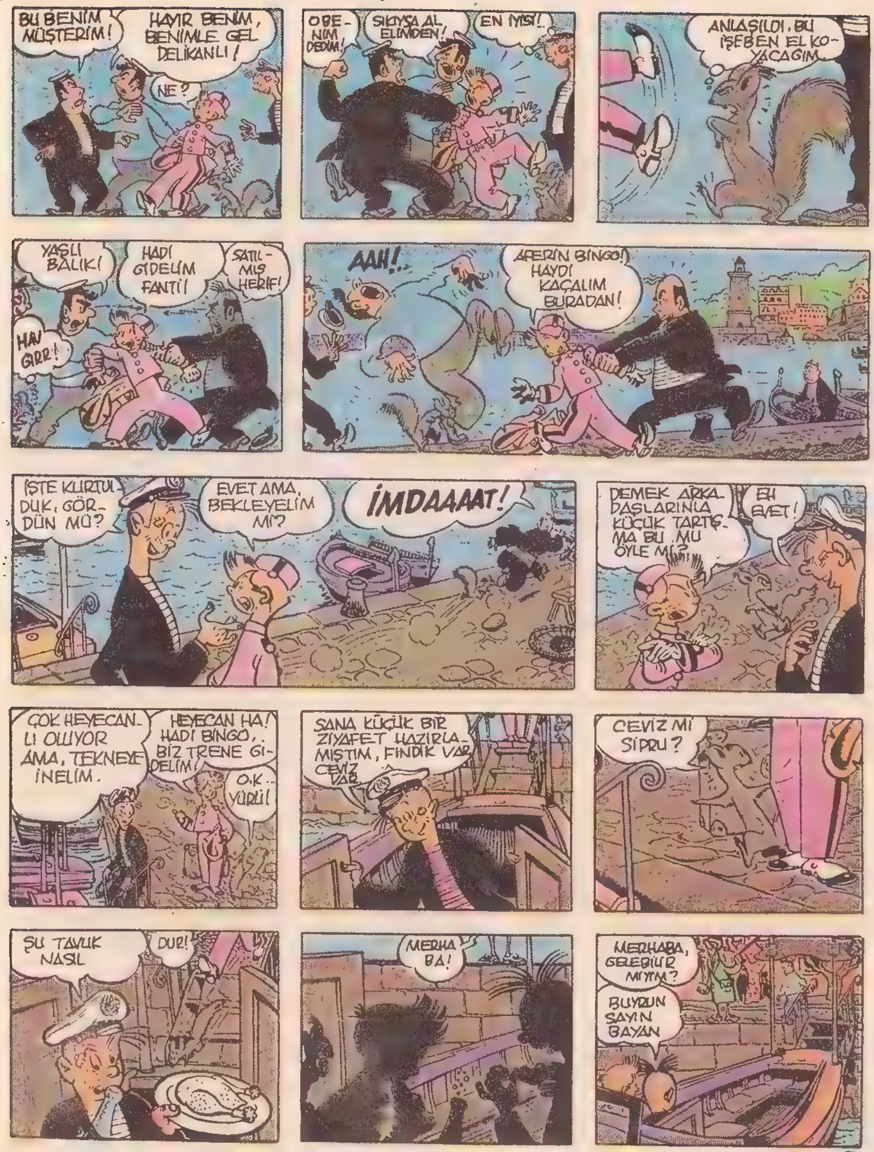
BU BENİM MÜŞTERİM!
HAYIR BENİM, BENİMLE GEL DELİKANLI!
NE?
O BENİM DEDİM!
SIKIYSA AL ELİMDEN!
EN İYİSİ!..
ANLAŞILDI. BU İŞE BEN EL KOYACAĞIM.
YAŞLI BALIK!
HADİ GİDELİM FANTİ!
SATILMIŞ HERİF!
HAV GRRR!
AAH!..
AFERİN BİNGO! HAYDI KAÇALIM BURADAN!
İŞTE KURTULDUK, GÖRDÜN MÜ?
EVET AMA, BEKLEYELİM Mİ?
İMDAAAAT!
DEMEK ARKADAŞLARINLA KÜÇÜK TARTIŞMA BU, MU ÖYLE Mİ?
EH EVET!
ÇOK HEYECANLI OLUYOR AMA, TEKNEYE İNELİM.
HEYECAN HA! HADİ BİNGO, BİZ TRENE GİDELİM!
O.K. YÜRÜ!
SANA KÜÇÜK BİR ZİYAFET HAZIRLAMIŞTIM, FINDIK VAR, CEVİZ VAR.
CEVİZ Mİ SİPRU?
ŞU TAVUK NASIL
DUR!
MERHABA!
MERHABA, GELEBİLİR MİYİM?
BUYRUN SAYIN BAYAN

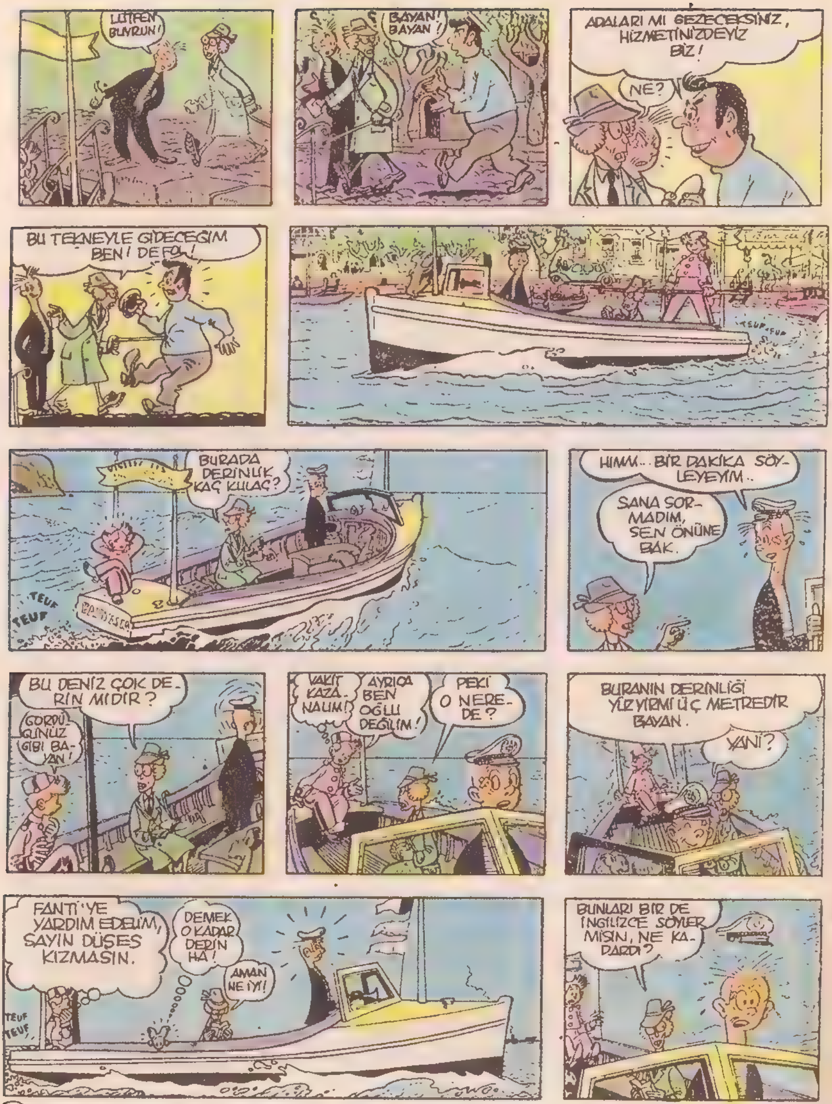
LÜTFEN BUYRUN!
BAYAN! BAYAN!
ADALARI MI GEZECEKSİNİZ, HİZMETİNİZDEYİZ BİZ!
NE?
BU TEKNEYLE GİDECEĞİM BEN! DEFOL!
TEUF TEUF
BURADA DERİNLİK KAÇ KULAÇ?
TEUF TEUF
HIMM... BİR DAKİKA SÖY-LEYEYİM..
SANA SOR-MADIM, SEN ÖNÜNE BAK.
BU DENİZ ÇOK DE-RİN MİDİR?
GÖRDÜ-ĞÜNÜZ GİBİ BA-YAN!
VAKİT KAZA-NALIM!
AYRICA BEN OĞLU DEĞİLİM!
PEKİ O NERE-DE?
BURANIN DERİNLİĞİ YÜZ YİRMİ ÜÇ METREDİR BAYAN.
YANİ?
FANTİ'YE YARDIM EDELİM, SAYIN DÜŞES KIZMASIN.
DEMEK O KADAR DERİN HA!
AMAN NE İYİ!
TEUF TEUF
BUNLARI BİR DE İNGİLİZCE SÖYLER MİSİN, NE KA-DARDI?

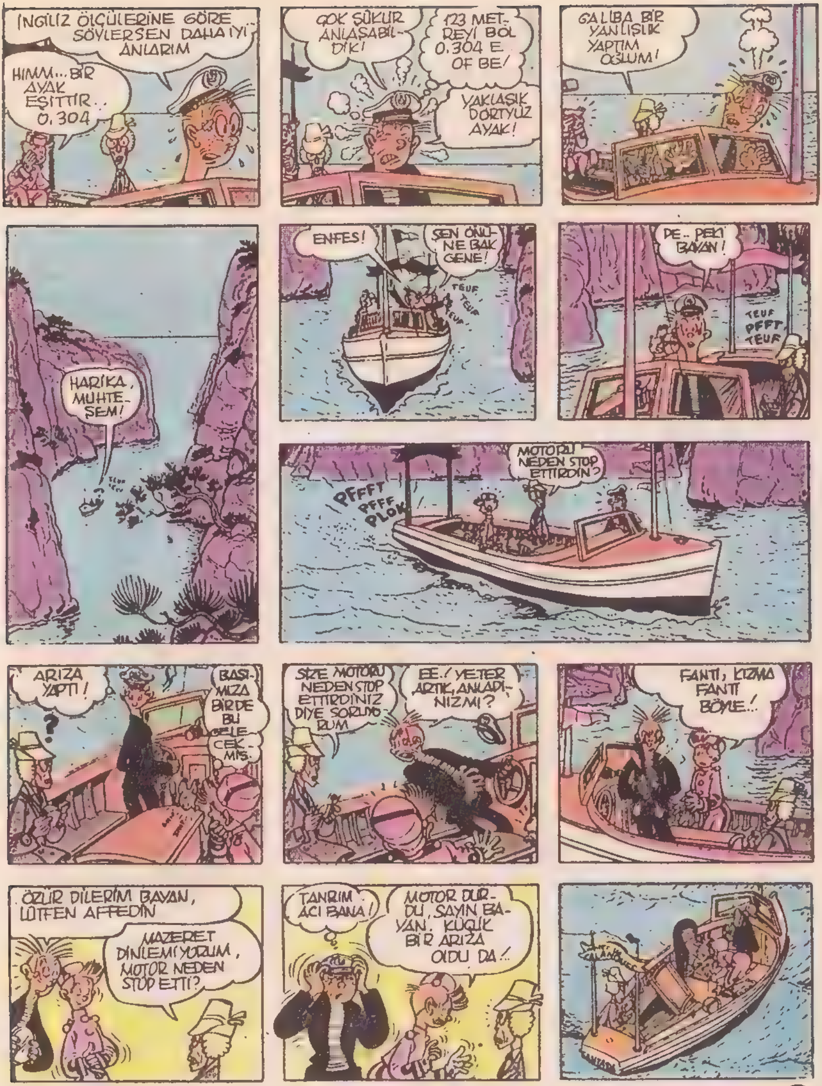
İNGİLİZ ÖLÇÜLERİNE GÖRE SÖYLERSEN DAHA İYİ ANLARIM
HIMM... BİR AYAK EŞİTTİR.. 0,304
ÇOK ŞÜKÜR ANLAŞABİLDİK!
123 METREYİ BÖL 0,304 E OF BE!
YAKLAŞIK DÖRTYÜZ AYAK!
GALİBA BİR YANLIŞLIK YAPTIM OĞLUM!
HARİKA, MUHTEŞEM!
ENFES!
SEN ÖNÜNE BAK GENE!
TEUF TEUF TEUF
PE.. PEKİ BAYAN!
TEUF PFFT TEUF
PFFFT PFFF PLOK
MOTORU NEDEN STOP ETTİRDİN?
ARIZA YAPTI!
BAŞIMIZA BİR DE BU GELECEKMİŞ.
SİZE MOTORU NEDEN STOP ETTİRDİNİZ DİYE SORUYORUM
EE..! YETER ARTIK, ANLADINIZ MI?
FANTİ, KIZMA FANTİ BÖYLE..!
ÖZÜR DİLERİM BAYAN, LÜTFEN AFFEDİN
MAZERET DİNLEMİYORUM, MOTOR NEDEN STOP ETTİ?
TANRIM ACI BANA!
MOTOR DURDU, SAYIN BAYAN. KÜÇÜK BİR ARIZA OLDU DA..!

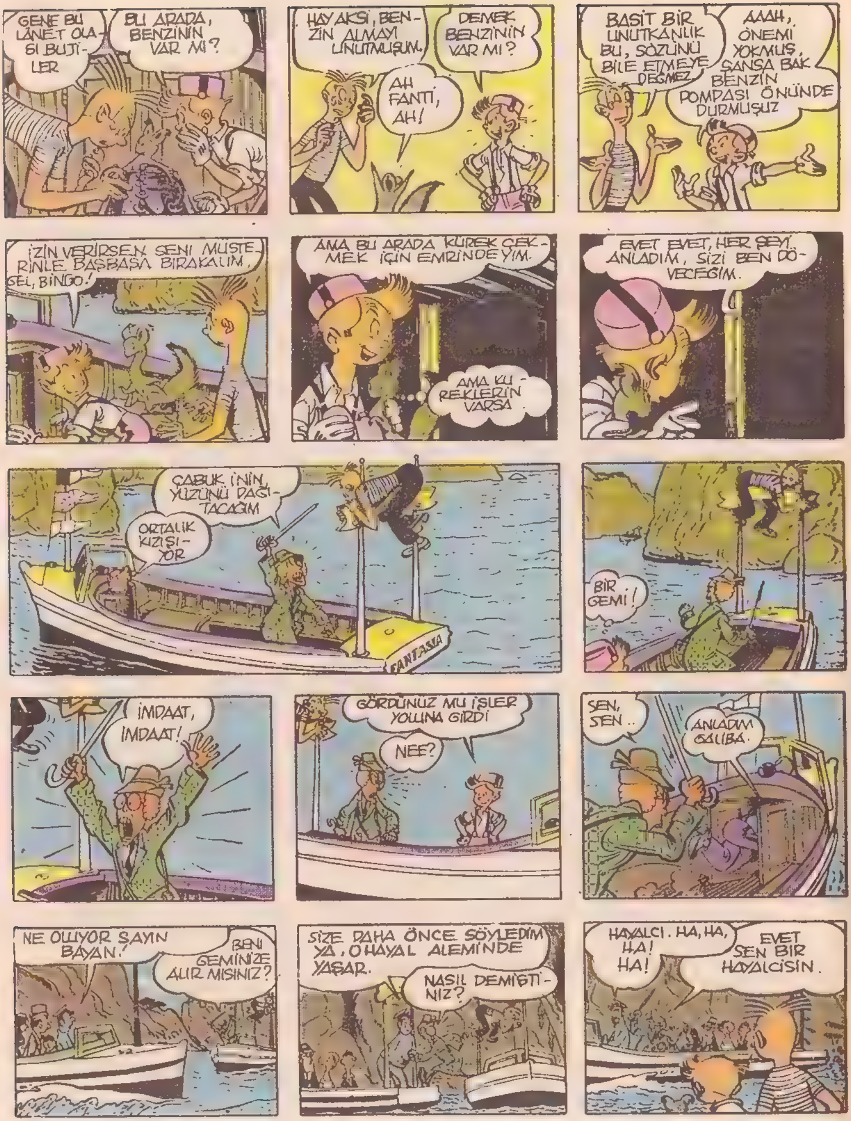
GENE BU LANET OLASI BUJİLER
BU ARADA, BENZİNİN VAR MI?
HAY AKSİ, BENZİN ALMAYI UNUTMUŞUM.
DEMEK BENZİNİN VAR MI?
AH FANTİ, AH!
BASİT BİR UNUTKANLIK BU, SÖZÜNÜ BİLE ETMEYE DEĞMEZ.
AAAH, ÖNEMİ YOKMUŞ, ŞANSA BAK BENZİN POMPASI ÖNÜNDE DURMUŞUZ
İZİN VERİRSEN SENİ MÜŞTERİNLE BAŞBAŞA BIRAKALIM, SEL, BİNGO!
AMA BU ARADA KÜREK ÇEKMEK İÇİN EMRİNDEYİM.
AMA KÜREKLERİN VARSA
EVET EVET, HER ŞEYİ ANLADIM, SİZİ BEN DÖVECEĞİM.
ÇABUK İNİN, YÜZÜNÜ DAĞITACAĞIM
ORTALIK KIZIŞIYOR
FANTASIA
BİR GEMİ!
İMDAAT, İMDAAT!
GÖRDÜNÜZ MÜ İŞLER YOLUNA GİRDİ
NEE?
SEN, SEN..
ANLADIM GALİBA.
NE OLUYOR SAYIN BAYAN!
BENİ GEMİNİZE ALIR MISINIZ?
SİZE DAHA ÖNCE SÖYLEDİM YA, O HAYAL ALEMİNDE YAŞAR.
NASIL DEMİŞTİNİZ?
HAYALCI. HA, HA, HA! HA!
EVET SEN BİR HAYALCİSİN.

ARTIK İYİ ÇALIŞ, AYRICA DOSTLARINA DA GÜVENMELİSİN..
HADİ ESKİ DOSTUM, BENZİNİN BİTTİYSE KÜREKLERİN VAR MI?
KÜREK Mİ?
EVET KÜREK, HALA ANLAMADIN MI?
KÜREKLER EVET KÜREKLER, HAYIR KÜREKLERİM DE YOK.
OLDU MU YA, BİR ÇARE BULMALIYIZ.
BULDUM. İŞTE BİZİM KÜREKLERİMİZ BUNLAR.
HAVADA MI?
YARDIM ET ŞUNU ÇIKARALIM.
NE YAPACAKSIN BUNLARLA.
İŞTE BUNU!
OLDU GİDİYORUZ!
LİMANA SADECE 10 KİLOMETRELİK BİR YOLUMUZ VAR, BÖYLE GİDERİZ.
HAKLISIN AMA AKŞAM OLUYOR.
BU DURUMDA GİDİP YATALIM, BALIKÇILAR BİZİ KURTARSIN
HARİKA, BİR KUYUYA BAĞLAYALIM TEKNEYİ
İKİ SAAT SONRA..
İYİ GECELER KAPTAN!
İYİ GECELER TAYFA!
FAKAT GECENİN SESSİZLİĞİ İÇİNDE GELENLER VARDI.
TEUF TEUF TEUF
FANTİ DİNLE, BİR MOTOR SESİ!
BIRAKIN DA BARIŞ İÇİNDE ÖLEYİM YAHU!
SEN GENE DE KIMILDAMA YERİNDEN.
HEY İÇERDEKİLER, ELLERİNİZ HAVADA ÇIKIN DIŞARI
BİR YANLIŞLIK YAPIYORSUNUZ
GÖRECEĞİZ, KES SESİNİ SEN
KİMSE YOK. PATRON BURADA!

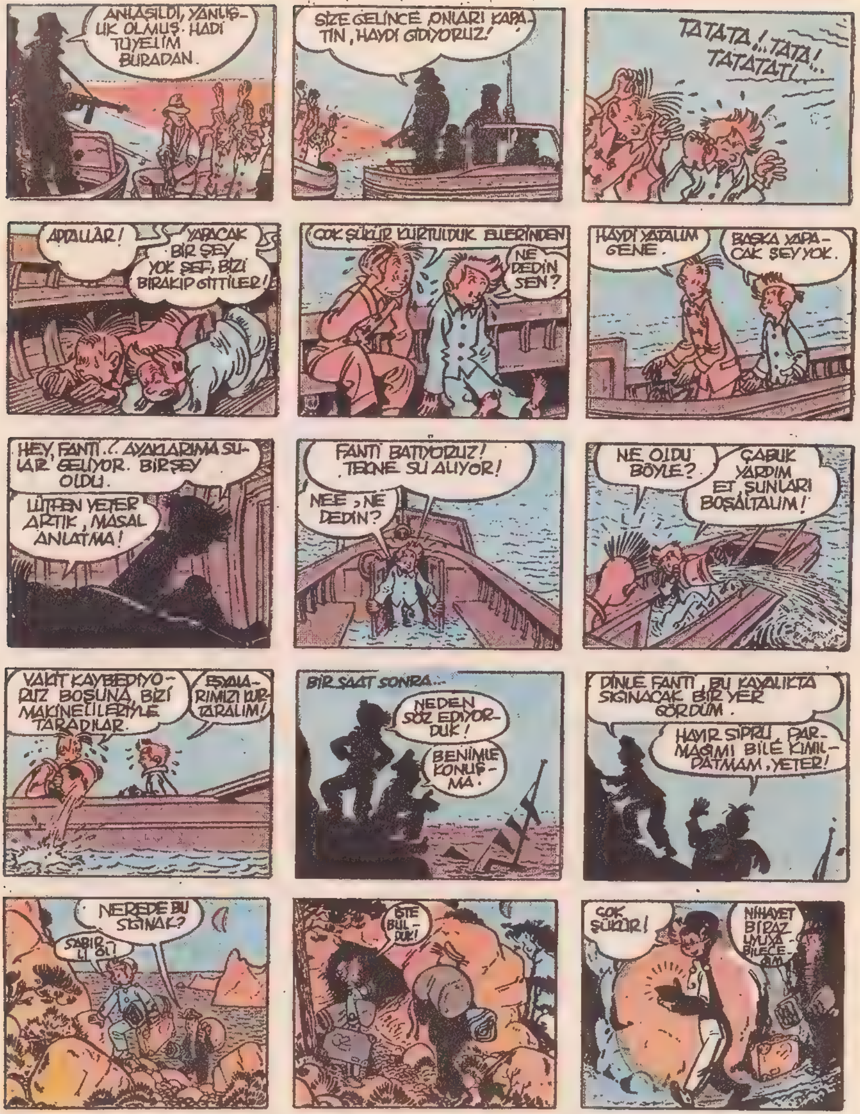

ANLAŞILDI, YANLIŞ-LIK OLMUŞ. HADİ TÜYELİM BURADAN.
SİZE GELİNCE, ONLARI KAPATIN, HAYDİ GİDİYORUZ!
TATATA!...TATA! TATATAT!...
APTALLAR!
YAPACAK BİR ŞEY YOK ŞEF, BİZİ BIRAKIP GİTTİLER!
ÇOK ŞÜKÜR KURTULDUK ELLERİNDEN
NE DEDİN SEN?
HAYDİ YATALIM GENE.
BAŞKA YAPACAK ŞEY YOK.
HEY, FANTİ...? AYAKLARIMA SULAR GELİYOR. BİRŞEY OLDU.
LÜTFEN YETER ARTIK, MASAL ANLATMA!
FANTİ BATIYORUZ! TEKNE SU ALIYOR!
NEE, NE DEDİN?
NE OLDU BÖYLE?
ÇABUK YARDIM ET, ŞUNLARI BOŞALTALIM!
VAKİT KAYBEDİYORUZ BOŞUNA, BİZİ MAKİNELİLERİYLE TARADILAR.
EŞYALARIMIZI KURTARALIM!
BİR SAAT SONRA...
NEDEN SÖZ EDİYORDUK!
BENİMLE KONUŞMA.
DİNLE FANTİ, BU KAYALIKTA SIĞINACAK BİR YER GÖRDÜM.
HAYIR SİPRU, PARMAĞIMI BİLE KIMILDATMAM, YETER!
NEREDE BU SIĞINAK?
SABIRLI OL!
İŞTE BULDUK!
ÇOK ŞÜKÜR!
NİHAYET BİRAZ UYUYABİLECEĞİM

BAK SİPRU, ATEŞ YAKMAK İÇİN ODUN BİLE VAR
OH ŞUNA BAK!
ORAYA!
TENCERELER, BURADA BİRİ YAŞIYOR.
?
GERÇEKTEN ÖYLE, ELLER YUKARI!
AMANIN GENE BAŞLIYOR.
NE DEMEK İSTİYORSUNUZ
BU GECE İKİNCİ BURNUMUZA TABANCA DAYANIYOR!
ARTIK YETTİ, KOLLARIM TUTULDU, ELİNDEKİ DE BENİ KORKUTMUYOR.
FANTİ DELİRDİN Mİ SEN?
ONA ALDIRMAYIN BAYIM, BİRAZ SİNİRLİDİR DE...
HAKLI, GALİBA BEN SİNİRLİYİM, İSTERSENİZ KONUŞALIM.
ONU TERCİH EDERİM.
SÖYLER MİSİNİZ, BURAYA NASIL GELDİNİZ, SİZE KİM SİLAH ÇEKTİ.
BENZİNİMİZ BİTMİŞTİ. BİR TEKNEYLE DÖRT KİŞİ GELDİ, MAKİNELİLERLE BİZİ UYANDIRDILAR. TEKNEMİZİ BATIRDILAR, BİRİNİ ARIYORLARDI.
ARADIKLARI KİŞİ BENDİM!
HER ŞEYİ ANLATACAĞIM, OTURUN, BİR DE ATEŞ YAKALIM.
OK!
HAPİSTEN KAÇTIM, HAKSIZ YERE YATIYORDUM, BEN DENİZ SUBAYIYDIM, KÜÇÜK BİR GEMİM VARDI...
AKDENİZDE SEFERLER YAPARDIM, YASADIŞI BİR MALI GÖTÜRMEMİ İSTEDİLER. PORTEKİZE ELMAS DOLU BİR SANDIK GÖTÜRECEKTİM, İYİ PARA VERDİLER KABUL ETTİM, SANDIĞI YÜKLEDİK AMA İŞLER TERSİNE DÖNDÜ.
GECE BİR MAYINA ÇARPTIK. TEKNEM BATTI. 15 METRE DİPTE YATIYOR. SİGORTA ŞİRKETİ SAHİBİNE ZARARI ÖDEDİ. TEKNEYE İNEN DALGIÇ SANDIĞI ÇIKARDI, AMA SANDIK BOŞTU...
BENİ SUÇLADILAR VE HAPSE ATTILAR, KAÇTIM VE GERÇEĞİ ORTAYA ÇIKARACAĞIMA YEMİN ETTİM...
PEKİ BU GECE GELENLERİN BU İŞLE İLGİSİ NE?
BİRİ KASAYI DAHA ÖNCE ÇIKARMIŞ DEMEK Kİ, AMA KİM, NE ZAMAN, NASIL. BUNU BİLMEK İSTİYORUM. BENİ TAKİP EDİYOR.
SİZE İNANIYORUZ, YARDIM EDELİM.
YARDIMINIZA TEŞEKKÜRLER. SİZİN SAYENİZDE BAŞARACAĞIM, ŞİMDİ YATALIM. YARIN SABAH DALACAĞIM.
BİZ DE HAZIR OLACAĞIZ!

SABAH ŞAFAK VAKTI
İYİ ŞANSLAR!
UMARIM BAŞARIR 15 METRE ÇOK DERİN!
10 DAKİKA-DIR AŞAĞI-DA
EVET OLDUKÇA UZUN!
ONBEŞ DAKİKA KADAR SONRA..
ORADA İŞ-TE ONU GÖRDÜM
GERÇEK-TEN O!
YARDIM EDELİM, YORULMUŞTUR.
NE OLDU?
KAPI SIKIŞMIŞ. BAZI ALETLER LAZIM BU ARADA KUMANYA-DA GEREKLİ BİRİNİZİ ALABİLİR MİYİM?
BEN GİDERİM, BURALARI SEN-DEN İYİ BİLİRİM, SİPRU!
BU ARADA BEN DE GENE DALAYIM
KESTİRMEDEN ÇABUK GİDERİM
ŞU KAYANIN ARKASINDA BİRİ VAR, BİRİ SAKLANIYOR, GENE KİM ACABA?
AŞAĞIYI GÖZLÜYOR-LAR!
BİRİ KOŞARAK UZAKLAŞTI; KASABAYA GİDİYOR.
BAKALIM NEREYE GİDECEK?
BU İŞI ÇÖZ-MELİYİM
LİMANA DOĞRU GİDİYOR!
TAM DÜŞÜNDÜĞÜM GİBİ DÜN GECEKİ ZİYARETÇİ-LER BUN-LAR

ONLARDAN ÖNCE BİZİMKİLERİ BULMALIYIM.
KEŞKE YANIMDA SİHİRLİ BİR İLAÇ OLSAYDI...
HESAPLARINI GÖRELİM ÜÇÜNÜN DE, İŞİMİZE BURUNLARINI SOKMANIN NE DEMEK OLDUĞUNU ANLASINLAR.
YAVAŞLA, SESSİZCE YAKLAŞALIM.
UMARIM BU SEFER ŞAŞIRIR
HA, HA! GENE BULUŞTUK DEĞİL Mİ?
TANRIM!
KÜÇÜK DOSTUM, BU İŞE KARIŞMAYACAKTINIZ, ARTIK ÇOK ŞEY BİLİYORSUNUZ.
HAYDİ İŞ BAŞINA, SEN DE ATLA VE AŞAĞIDAKİNİN HESABINI GÖR. BUNUNLA DA SEN İLGİLEN!
ÇOK GEÇ KALDIM, YETİŞEMEDİM.
TAMAM PATRON, HAZIR!
HAYDİ!
HOP! TAMAM!
PLOUF
BU BENİM ESKİ BİR NUMARAMDIR!
AMA PATRON, ANLAMADIM, YEPYENİ HALATTI.
?!
?!
S!
NE DİYORSUN SEN? HADİ BİRŞEYLER YAP, YENİDEN DENE.
AMA PATRON!
ZAHMET ETMEYİN, KALDIRIN KOLLARINIZI!..

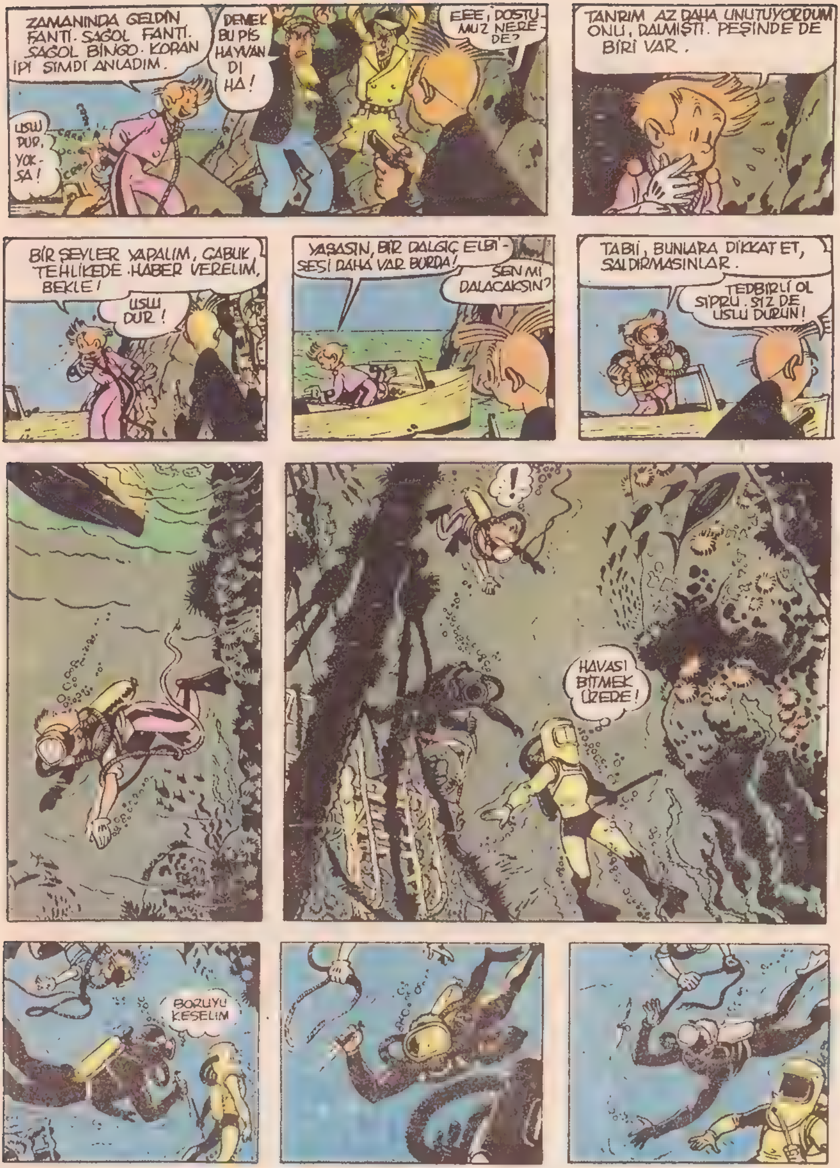
ZAMANINDA GELDİN FANTİ. SAĞOL FANTİ. SAĞOL BİNGO. KORAN İPİ ŞİMDİ ANLADIM.
DEMEK BU PİS HAYVAN DI HA!
EEE, DOSTUMUZ NEREDE?
USLU DUR, YOKSA!
TANRIM AZ DAHA UNUTUYORDUM ONU, DALMIŞTI. PEŞİNDE DE BİRİ VAR.
BİR ŞEYLER YAPALIM, ÇABUK TEHLİKEDE. HABER VERELİM, BEKLE!
USLU DUR!
YAŞASIN, BİR DALGIÇ ELBİSESİ DAHA VAR BURDA!
SEN Mİ DALACAKSIN?
TABİİ, BUNLARA DİKKAT ET, SALDIRMASINLAR.
TEDBİRLİ OL SİPRU. SİZ DE USLU DURUN!
!
HAVASI BİTMEK ÜZERE!
BORUYU KESELİM

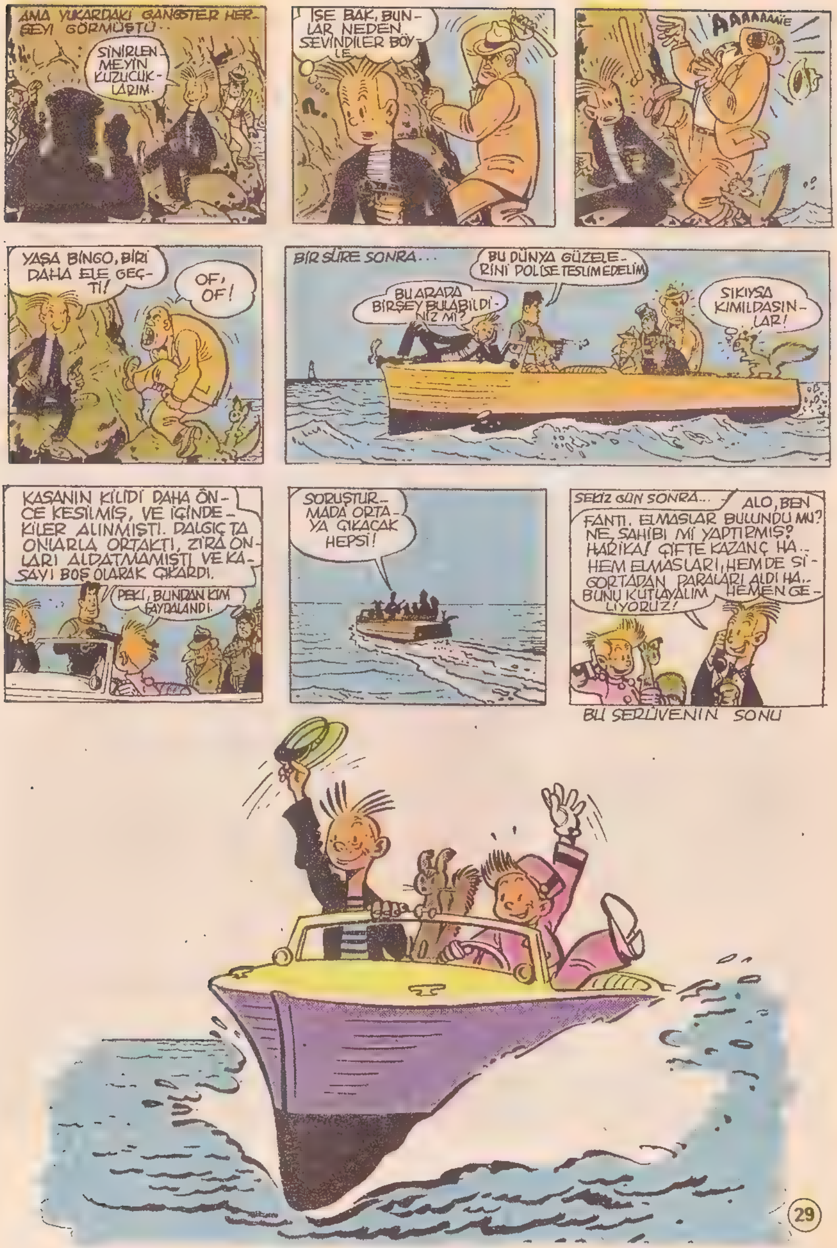
AMA YUKARDAKİ GANGSTER HERŞEYİ GÖRMÜŞTÜ..
SİNİRLENMEYİN KUZUCUKLARIM.
İŞE BAK, BUNLAR NEDEN SEVİNDİLER BÖYLE
AAAAAAAİİE
YAŞA BİNGO, BİRİ DAHA ELE GEÇTİ!
OF, OF!
BİR SÜRE SONRA...
BU DÜNYA GÜZELERİNİ POLİSE TESLİM EDELİM
BU ARADA BİRŞEY BULABİLDİNİZ Mİ?
SIKIYSA KIMILDASINLAR!
KASANIN KİLİDİ DAHA ÖNCE KESİLMİŞ, VE İÇİNDEKİLER ALINMIŞTI. DALGIÇ TA ONLARLA ORTAKTI, ZİRA ONLARI ALDATMAMIŞTI VE KASAYI BOŞ OLARAK ÇIKARDI.
PEKİ, BUNDAN KİM FAYDALANDI.
SORUŞTURMADA ORTAYA ÇIKACAK HEPSİ!
SEKİZ GÜN SONRA...
ALO, BEN FANTI. ELMASLAR BULUNDU MU? NE, SAHİBİ Mİ YAPTIRMIŞ? HARİKA! ÇİFTE KAZANÇ HA.. HEM ELMASLARI, HEM DE SİGORTADAN PARALARI ALDI HA.. BUNU KUTLAYALIM HEMEN GELİYORUZ!
BU SERÜVENİN SONU

SUDAKİ ESRAR
İLAN
AÇIK SATIŞ
FRANSA SINIRINDA, BELÇİKA GÜMRÜĞÜNDE BİR SABAH...
BAGAJINIZI AÇAR MISINIZ?
ZATEN HEP UYUŞTURUCU ARARLAR DEĞİL MI?
MMM.
TAMAM, GEÇEBİLİRSİNİZ.
TEŞEKKÜRLER.
VRIIIN!
BOZULDU GALİBA
BENZİNDE PİSLİK VAR, TIKANDI, POMPALA!

SİZE YARDIM EDEYİM, TAMİRDEN ANLA-RIM.
HAYIR, OL-DU İŞTE!
BU MOTORU EZBERE BİLİ-RİM BEN.
SİZE İHTİYACI-MIZ YOK DE-DİM.
BİR BAKAYIM, AAA ÇİFT KAR-BÜRATÖRLÜ BU, GARİP BİR MODEL BU.
PAF
BUNLAR BİR ŞEY SAKLIYOR-LARDI. ÇABUK, TELEFON ET YOL DEVRİYESİ-NE.
SALAK, AKLINI MI KAÇIRDIN, ÜÇ DAKİKA SONRA BÜTÜN POLİSLER PEŞİMİZDELER. BÜ-TÜN YOLLARI TUTARLAR.
AMA ŞEF...
SAHTE KARBÜRATÖRÜ BULACAKTI....
KES SESİNİ, ARABAYI TERKE-DİP SAKLANALIM.
BURASI UYGUN, MALLARI AL VE ARABAYI GÖNDER AŞAĞIYA.
ANG
BİZİ ORALARDA ARARLAR, HEMEN UZAKLAŞALIM BURADAN!
SANIRIM UCUZ KURTULDUK ELLERİNDEN.
MALI GEÇİRMEK İÇİN ARTIK BAŞKA BİR YOL BULMAMIZ LAZIM. BİR FİKRİM VAR.
İKİ AY KADAR SONRA...
GÖRDÜN MÜ BU UYUŞTURUCU İŞİ GENE HORT-LADI.
EVET DİNLE ŞUNU!

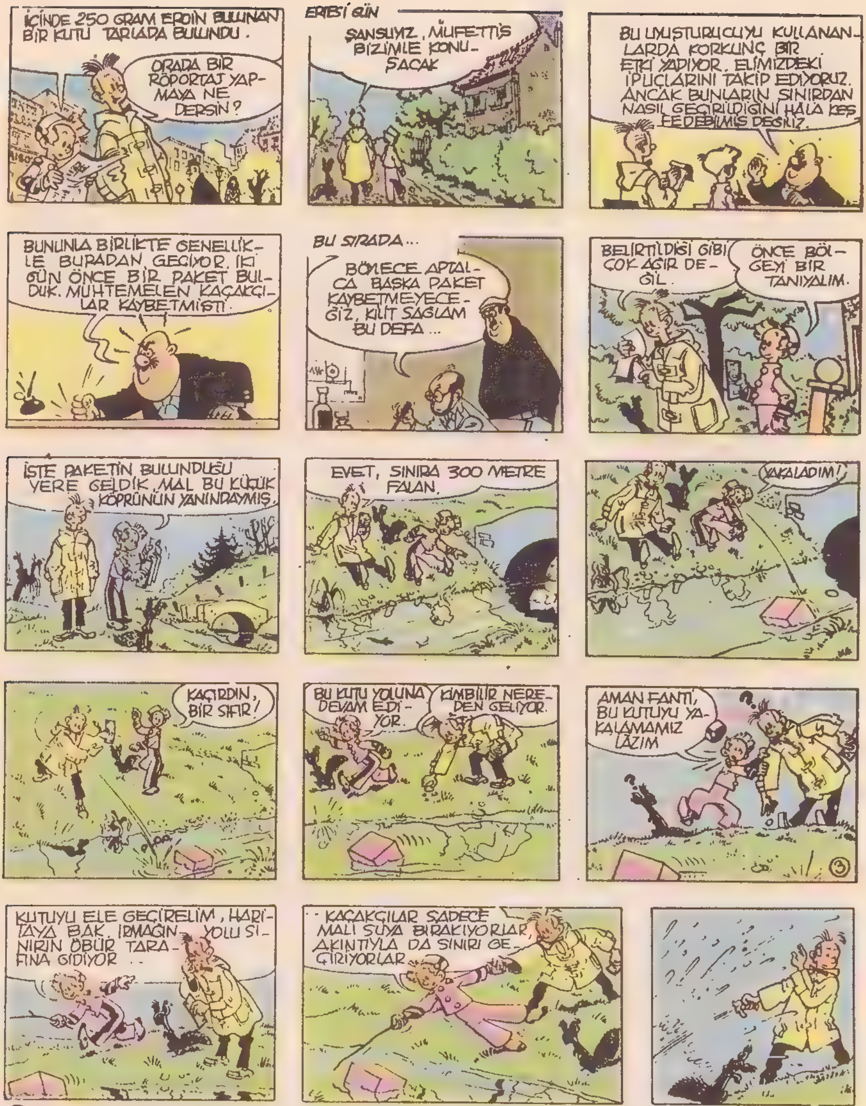
İÇİNDE 250 GRAM EROİN BULUNAN BİR KUTU TARLADA BULUNDU.
ORADA BİR RÖPORTAJ YAPMAYA NE DERSİN?
ERTESİ GÜN
ŞANSLIYIZ, MÜFETTİŞ BİZİMLE KONUŞACAK
BU UYUŞTURUCUYU KULLANANLARDA KORKUNÇ BİR ETKİ YAPIYOR. ELİMİZDEKİ İPUÇLARINI TAKİP EDİYORUZ. ANCAK BUNLARIN SINIRDAN NASIL GEÇİRİLDİĞİNİ HALA KEŞFEDEBİLMİŞ DEĞİLİZ.
BUNUNLA BİRLİKTE GENELLİKLE BURADAN GEÇİYOR. İKİ GÜN ÖNCE BİR PAKET BULDUK. MUHTEMELEN KAÇAKÇILAR KAYBETMİŞTİ.
BU SIRADA...
BÖYLECE APTALCA BAŞKA PAKET KAYBETMEYECEĞİZ, KİLİT SAĞLAM BU DEFA...
BELİRTİLDİĞİ GİBİ ÇOK AĞIR DEĞİL.
ÖNCE BÖLGEYİ BİR TANIYALIM.
İŞTE PAKETİN BULUNDUĞU YERE GELDİK, MAL BU KÜÇÜK KÖPRÜNÜN YANINDAYMIŞ.
EVET, SINIRA 300 METRE FALAN.
YAKALADIM!
KAÇIRDIN, BİR SIFIR!
BU KUTU YOLUNA DEVAM EDİYOR.
KİMBİLİR NEREDEN GELİYOR.
AMAN FANTİ, BU KUTUYU YAKALAMAMIZ LAZIM
KUTUYU ELE GEÇİRELİM, HARİTAYA BAK. IRMAĞIN YOLU SINIRIN ÖBÜR TARAFINA GİDİYOR..
KAÇAKÇILAR SADECE MALI SUYA BIRAKIYORLAR, AKINTIYLA DA SINIRI GEÇİRİYORLAR.

ÇOK EĞLENCELİ DEĞİL Mİ?
HI,HI, HI!
O SIRADA..
HAZIR OL, VAKİT GELDİ.
TAMAM ŞEF!
BOŞMUŞ, GÖZÜNÜ OYDUM BEN DE...
BU ARADA İYİ BİR BANYO ALDIN.
NE HAFİYE, ŞUNLARA BAK!
BİRAZ KURUYAYIM...
SANA YARDIM EDEYİM.
ŞU CAMBAZA BAK FANTİ!
CAMBAZ MI, SANKİ. YAPTIĞI NE Kİ. BAŞI DÖNMÜŞ GİBİ!
RRRR
BAŞ DÖNMESİ Mİ? FANTİ MÜFETTİŞ NE DEMİŞTİ, HATIRLADIN MI?
AMMA ABARTTIN HA. HER YERDE KAÇAKÇI GÖRÜYORSUN.
HAKLISIN, UÇAKLAR HEP BÖYLE NUMARALAR YAPAR.
ŞUNA BAK, HARİKA!
EVET, FARKINA VARMAMIŞTIK!
AĞACIN GÖLGESİNDEKİ ŞU MİNİK UÇAĞI GÖRDÜN MÜ?
MODEL UÇAKLARDAN, AĞACIN YANINA İNİYOR.
ŞAHİBİ GÖZÜNDEN KAÇIRDI HERHALDE.
DUR, FANTİ!
GÖRDÜN MÜ? İKİ AĞAÇ ARASINA İNDİ. UZAKTAN KUMANDALI BU, BU TESADÜF MÜ?
EE ÖYLEYSE..
ÖYLEYSE KAÇAKÇILAR!
AA..! YETER! BU SENDE FİKRİ SABİT OLDU!
OLABİLİR, AMA BU ARADA SAKLAN KİMSE GÖRMESİN SENİ.
DAHİYANE FİKİRLERİN VAR SENİN.
SUSAR MISIN SEN FANTİ?

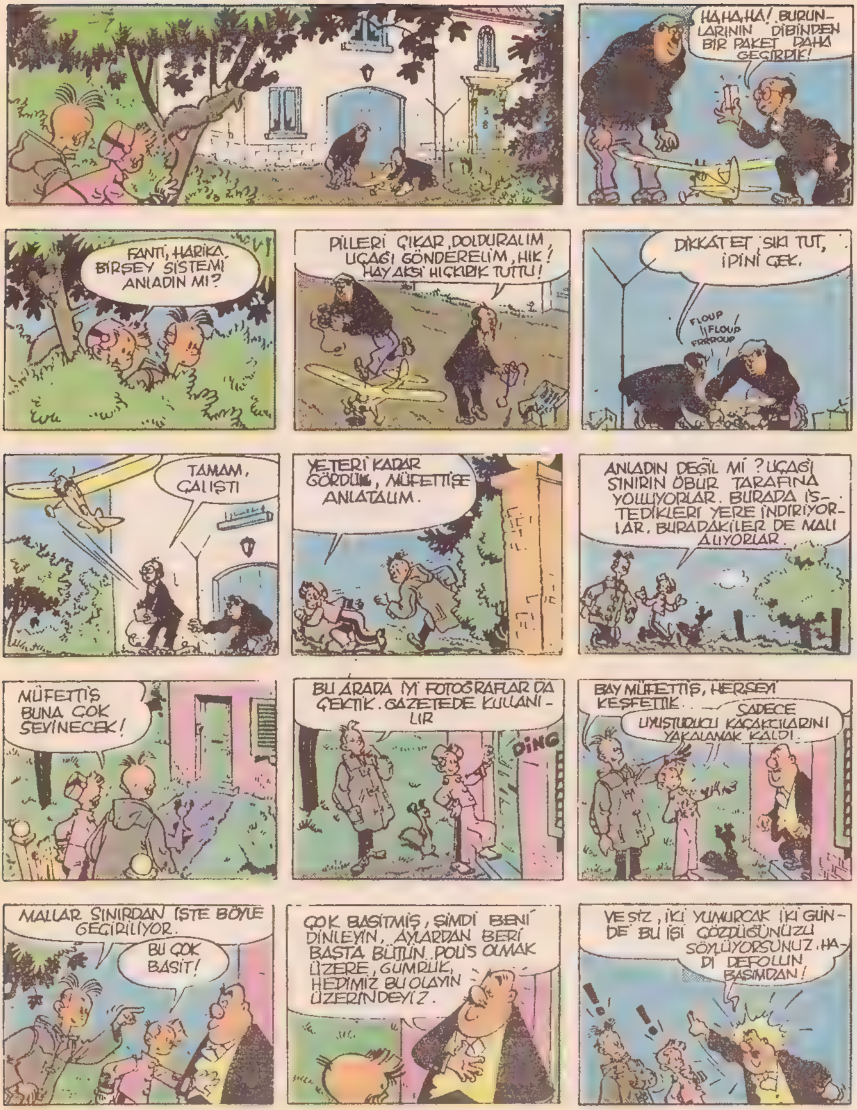
HAHAHA! BURUNLARININ DİBİNDEN BİR PAKET DAHA GEÇİRDİK!
FANTİ, HARİKA BİRŞEY SİSTEMİ ANLADIN MI?
PİLLERİ ÇIKAR, DOLDURALIM, UÇAĞI GÖNDERELİM, HIK! HAY AKSİ HIÇKIRIK TUTTU!
DİKKAT ET, SIKI TUT, İPİNİ ÇEK.
FLOUP
FLOUP
FRRROUP
TAMAM, ÇALIŞTI
YETERİ KADAR GÖRDÜK, MÜFETTİŞE ANLATALIM.
ANLADIN DEĞİL Mİ? UÇAĞI SINIRIN ÖBÜR TARAFINA YOLLUYORLAR. BURADA İSTEDİKLERİ YERE İNDİRİYORLAR. BURADAKİLER DE MALI ALIYORLAR.
MÜFETTİŞ BUNA ÇOK SEVİNECEK!
BU ARADA İYİ FOTOĞRAFLAR DA ÇEKTİK. GAZETEDE KULLANILIR
DİNG
BAY MÜFETTİŞ, HERŞEYİ KEŞFETTİK.
SADECE UYUŞTURUCU KAÇAKÇILARINI YAKALAMAK KALDI.
MALLAR SINIRDAN İŞTE BÖYLE GEÇİRİLİYOR.
BU ÇOK BASİT!
ÇOK BASİTMİŞ, ŞİMDİ BENİ DİNLEYİN, AYLARDAN BERİ BAŞTA BÜTÜN POLİS OLMAK ÜZERE, GÜMRÜK, HEPİMİZ BU OLAYIN ÜZERİNDEYİZ.
VE SİZ, İKİ YUMURCAK İKİ GÜNDE BU İŞİ ÇÖZDÜĞÜNÜZÜ SÖYLÜYORSUNUZ. HADİ DEFOLUN BAŞIMDAN!

BİR DAHA POLİSLE ALAY EDERSENİZ SİZİ TUTUKLATIRIM, TAMAM MI!
AYAĞIMIN ALTINDA DOLANMAYIN, POPONUZA BİR TEKME ATARIM YOKSA!
O ZAMAN BİZ DE ANLATMAK İÇİN BUNLARI GAZETEYE YAZARIZ.
İŞE YARAMAZ BU, KANIT LÂZIM, AMA NASIL?
FANTİ BİR FİKRİM VAR
EMİN MİSİN?
OLDU BİLE, ÜÇ GÜN SONRA MÜFETTİŞ FİKRİNİ DEĞİŞTİRECEK!
ANLATSANA YAHU!
DAHA SONRA
BEN DE SANIYORDUM Kİ, EVET İŞTE ORADA!
ÜÇ GÜN SÜREYLE GÖZLEDİLER
UÇAĞIN GELİŞ SAATLERİ DAKİK VE MUNTAZAM.
FANTİ, HAZIR MISIN?
EVET!
İŞTE GELDİK, SESİNİ ÇIKARMA, BİRİLERİ VAR!
YARIN GECE BURADA OL VE TEDBİRLİ OL!
BANA GÜVEN ŞEF!
HEY, BİR GÜRÜLTÜ DUYDUN MU, BİZİ GÖZLÜYORLAR
SADECE BİR SİNCAPMIŞ, PİS HAYVAN!
YAŞA BİNGO, BİZE İYİ YARDIM ETTİ!
BIYIKLISI GİTTİ, ŞANSIMIZ VAR!

GEL, TAM ZAMANI!
İŞTE OLDU!
HEY! NE OLUYOR?!
YAKALADIN MI SİPRU?
BOUM
AAY!
BU MİNİK ALETİ BİZE ODÜNÇ VERDİĞİNİZ İÇİN TEŞEKKÜRLER!
BİZ MODEL UÇAKLARI ÇOK SEVERİZ!
BU GECE ŞU KÜÇÜK UÇAKLA OYNAYACAĞIZ!
FANTİ, BU ALETİ KULLANMAYI ÖĞRENMEK İÇİN YARIM SAATİMİZ VAR
TAMAM, ANLADIM. ŞU KOL UÇAĞI İNDİRİP KALDIRMAYA YARIYOR.
ÇABUK, UÇAK GELMEK ÜZERE!
BİRAZ KORKUYORUM.
GENE Mİ SİZ?
MÜFETTİŞ BEY, SADECE BEŞ DAKİKANIZI RİCA EDİYORUZ.
GİDİP BAŞKA YERDE OYNASANIZA BE!
BİR MERDİVEN!
GİDİYOR MUSUNUZ? YOKSA!
YUKARI ÇIKIP ORADAN GÖZLEYECEĞİM.
İN VE BURADAN DEFOL, YOKSA KÖPEK ÇAĞIRACAĞIM
!
HEY! ŞU KOCA KÖPEĞE BAKIN!
HAV! HAV!
AYY!
AY, AMAN!
HAAV!

OFF!..
SİPRU, UÇAK GÖRÜYORUM, İNDİRMEYİ DENE BAKALIM
HAV!
SALATALARIM, SEBZELERİM!
BAKIN, İŞTE UÇAK, DENEYECEĞİM!
BU TARAFTAN GELİYOR, İNDİRMEYİ DENİYORUM.
AYY!
ÇOK ŞÜKÜR SONUNDA!
ALIŞMAYINCA KOLAY DEĞİL DOSTUM, BEKLE BİRAZ
HOOP!
VRRRAOUW!
HAV! HAV!..
HAY ALLAH, İNDİRMEME ENGEL OLDULAR!
İPE DİKKAT ET!

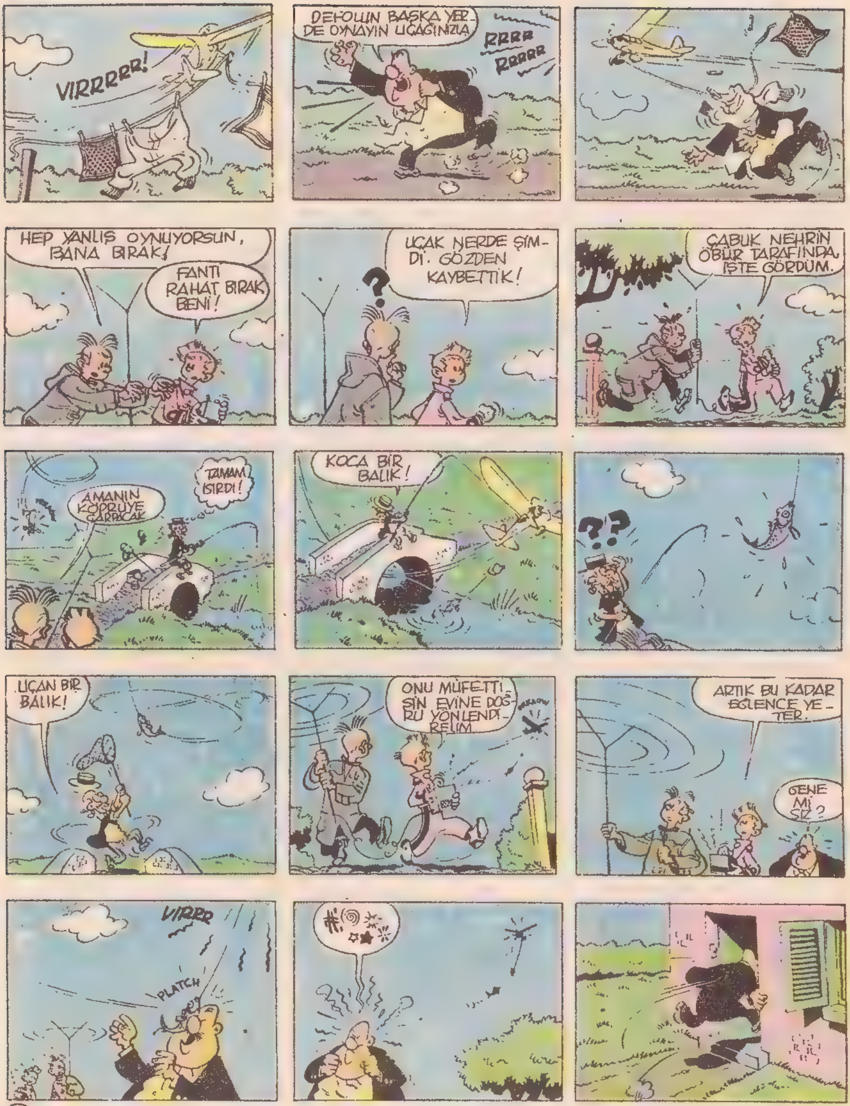
VIRRRRR!
DEFOLUN BAŞKA YERDE OYNAYIN UÇAĞINIZLA
RRRR RRRRR
HEP YANLIŞ OYNUYORSUN, BANA BIRAK!
FANTI RAHAT BIRAK BENİ!
UÇAK NERDE ŞİMDİ. GÖZDEN KAYBETTİK!
ÇABUK NEHRİN ÖBÜR TARAFINDA, İŞTE GÖRDÜM.
AMANIN KÖPRÜYE ÇARPACAK
TAMAM ISIRDI!
KOCA BİR BALIK!
UÇAN BİR BALIK!
ONU MÜFETTİŞİN EVİNE DOĞRU YÖNLENDİRELİM.
ARTIK BU KADAR EĞLENCE YETER.
GENE Mİ SİZ?
VIRRR
PLATCH

PAF!
İYİ BİR ATIŞTI MÜFETTİŞ!
AH! AH!
SABIRLI OL MÜFETTİŞ!
DAN! DAN!
PAT!
PAT!
ŞİMDİ KAYBOLUN SİZİ BİR DAHA GÖRMEYEYİM BU DIŞ OYUNCAKLA.
RRAV!
BİR DAKİKA!
BİR DAKİKA!

TAMAM BULDUM, KÜÇÜK BİR KAPISI VAR
VE İŞTE BAY MÜFETTİŞ NEDİR BUNLAR.
SOFRA TUZU MU ? TOZ ŞEKER Mİ? SÖYLER MİSİN?
HAYDİ SÖYLEDİN, SİZCE NEDİR BU?
ŞU PAKETİ BANA VERİN!
BU MUTLAKA O UYUŞTURUCU OLMALI... HİK!
HAYIR MÜFETTİŞ!
HİK!
BU BÖCEKLERİ ÖLDÜRMEK İÇİN BİR İLAÇ, HİK!
DİKKAT, HİK!
HAKLISINIZ, HİK! DAHA ÖNCE NEDEN SÖYLEMEDİNİZ. HİK!
HİK! HİK!
HADİ VAKİT GEÇİRMEDEN SUÇLULARI ENSELEYELİM.
HİK! HİK!
ÇABUK ARABAYA! İLERİ! HİK!
HA!
HA!
AMA BİNMEK İÇİN NE BEKLİYORSUNUZ?
KAÇAKÇILAR NEREDE OTURUYOR?
ZAMANINDA VARIRIZ UMARIM
DOĞRU GİDİN MÜFETTİŞ!
BU SIRADA
HEY ŞEF, NEREDESİN? BEN GELDİM!
MMM!
NE OLDU SİZİ KİM?
ÇABUK OL!

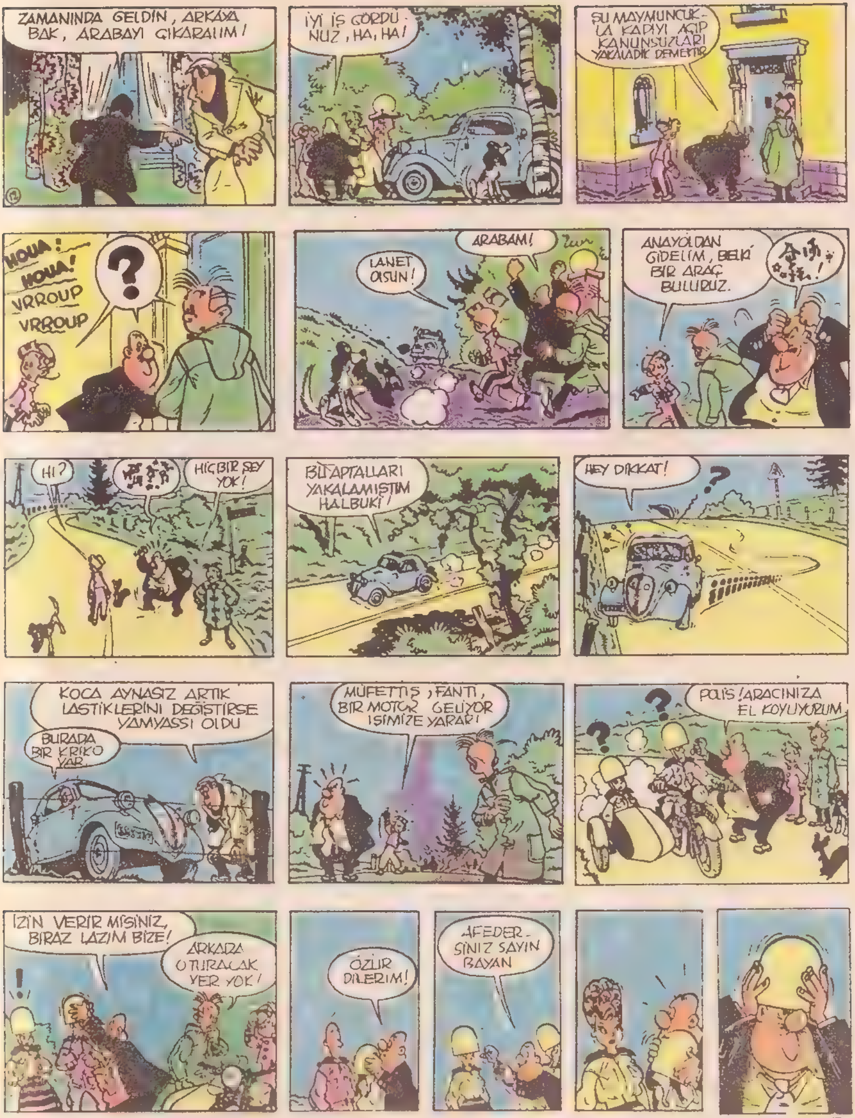
ZAMANINDA GELDİN, ARKAYA BAK, ARABAYI ÇIKARALIM!
İYİ İŞ GÖRDÜNÜZ, HA, HA!
ŞU MAYMUNCUKLA KAPIYI AÇIP KANUNSUZLARI YAKALADIK DEMEKTİR
HOUA! HOUA! VRROUP VRROUP
?
ARABAM!
LANET OLSUN!
ANAYOLDAN GİDELİM, BELKİ BİR ARAÇ BULURUZ.
HI?
HİÇBİR ŞEY YOK!
BU APTALLARI YAKALAMIŞTIM HALBUKİ!
HEY DİKKAT!
KOCA AYNASIZ ARTIK LASTİKLERİNİ DEĞİŞTİRSE YAMYASSI OLDU
BURADA BİR KRİKO VAR.
MÜFETTİŞ, FANTI, BİR MOTOR GELİYOR İŞİMİZE YARAR!
POLİS! ARACINIZA EL KOYUYORUM
İZİN VERİR MİSİNİZ, BİRAZ LAZIM BİZE!
ARKADA OTURACAK YER YOK!
ÖZÜR DİLERİM!
AFEDERSİNİZ SAYIN BAYAN

HAYDİ, ACELE EDELİM!
PAF
PAF
PAF
VRROUP
VRROUUP
ÖNÜMÜZDE OLMALILAR!
ACI BANA SİPRU! OTURAMIYORUM BİLE
BU SIRADA...
ÇABUK, GÖRÜNMEDEN ŞU AĞAÇLIKLARA SAKLANMAMIZ LAZIM!
TAMAM, BİTTİ
BUNLAR KALSIN, ARABAYI DA ORMANA SAKLARIZ, ÇABUK GİDELİM!
VRROP!
SİPRU, KRAMP GİRDİ!
BUNLAR DA NE? BİR LASTİK, KRİKO, LASTİKLERİ PATLAMIŞ
HEY LANET, DURUN! BENİM ARABANIN BU!
YEPYENİ KRİKOM
ÇABUK MÜFETTİŞ, VAKİT KAYBETTİLER. HALA ŞANSIMIZ VAR.
AMANIN NEREDEYSE ÖLECEĞİM
TAMAM, YETİŞTİK ONLARA!
SİPRU, VİRAJA YAVAŞ GİR!
SİPRU, DUR! ŞEY KOPTU MÜFET....
BİLİYORUM FANTI, RAHAT OTURAMIYORSUN!
AMA ŞİKAYETİN SIRASI DEĞİL!
HOOP!
!
HOP!

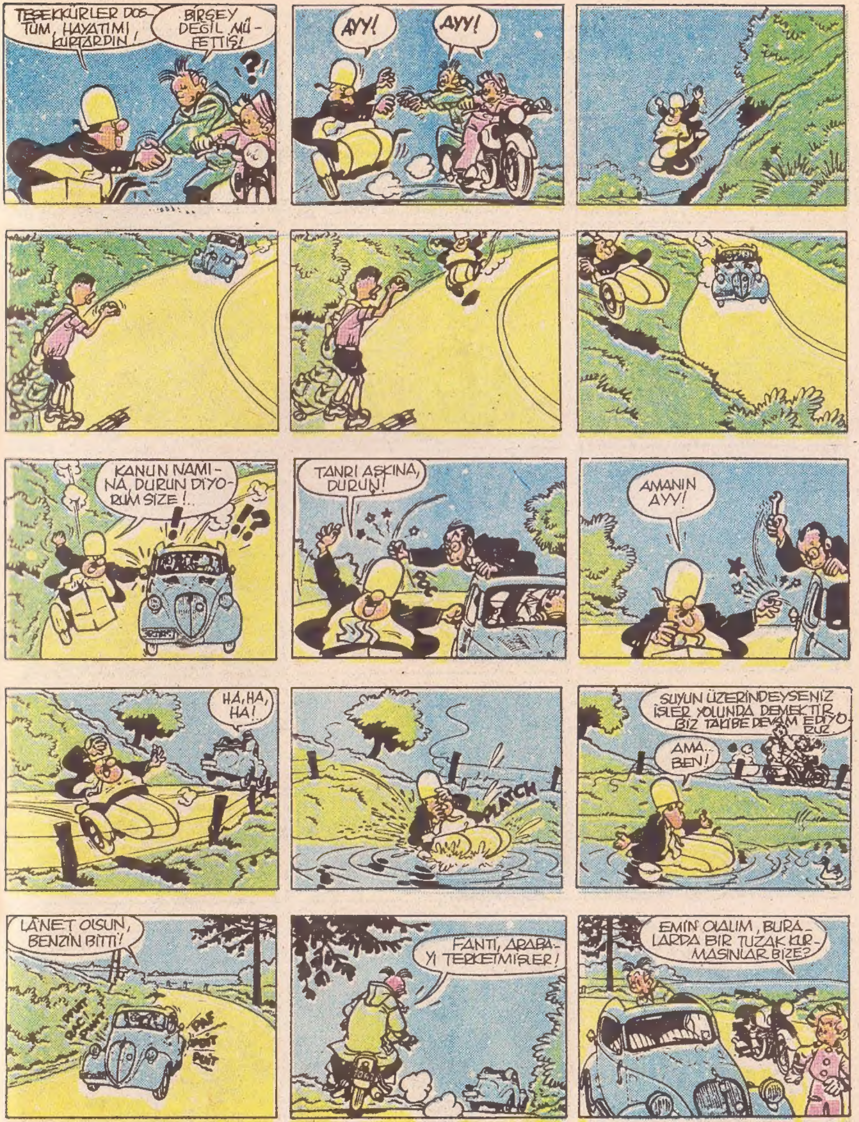
TEŞEKKÜRLER DOSTUM, HAYATIMI KURTARDIN!
BİRŞEY DEĞİL MÜFETTİŞ!
?!
AYY!
AYY!
KANUN NAMINA, DURUN DİYORUM SİZE!..
!!?
TANRI AŞKINA, DURUN!
AMANIN AYY!
HA, HA, HA!
PLATCH
SUYUN ÜZERİNDEYSENİZ İŞLER YOLUNDA DEMEKTİR. BİZ TAKİBE DEVAM EDİYORUZ.
AMA.. BEN!
LÂNET OLSUN, BENZİN BİTTİ!
FANTİ, ARABAYI TERKETMİŞLER!
EMİN OLALIM, BURALARDA BİR TUZAK KURMASINLAR BİZE?

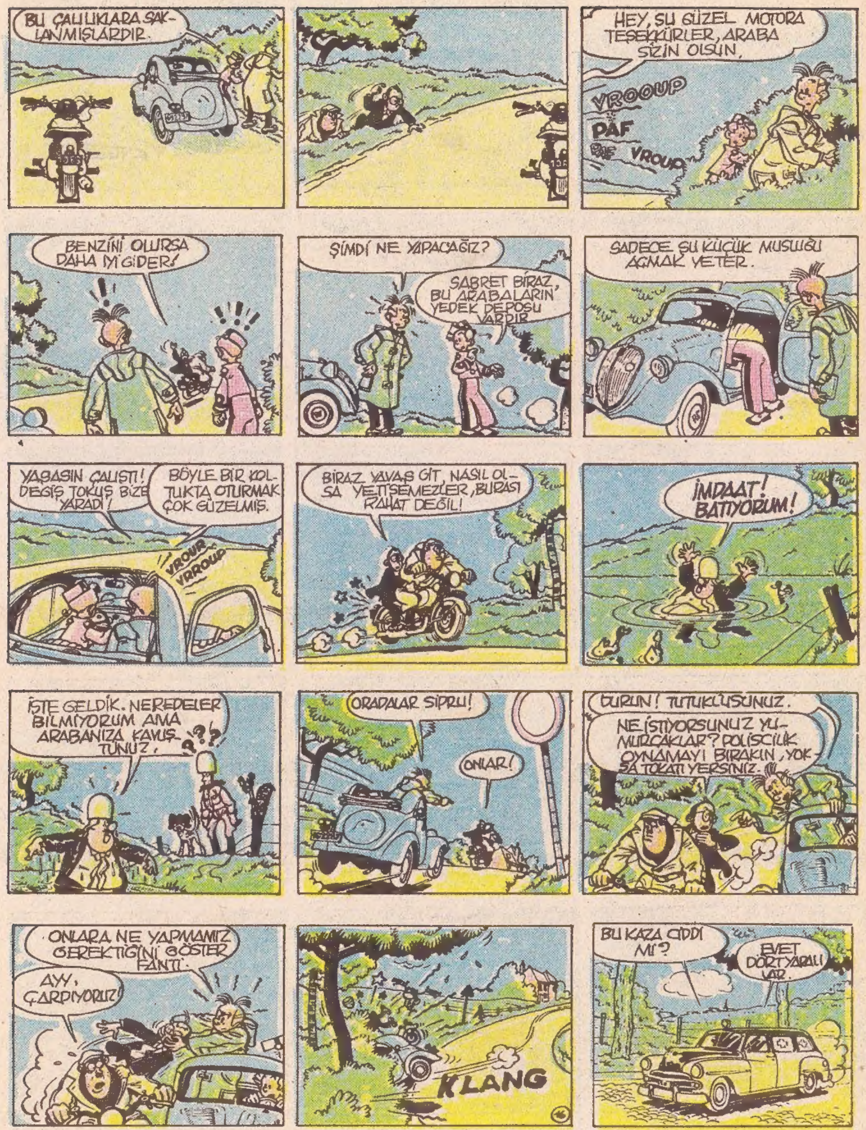
BU ÇALILIKLARA SAKLANMIŞLARDIR.
HEY, ŞU GÜZEL MOTORA TEŞEKKÜRLER, ARABA SİZİN OLSUN.
VROOUP
PAF
VROUP
BENZİNİ OLURSA DAHA İYİ GİDER!
ŞİMDİ NE YAPACAĞIZ?
SABRET BİRAZ, BU ARABALARIN YEDEK DEPOSU VARDIR.
SADECE ŞU KÜÇÜK MUSLUĞU AÇMAK YETER.
YAŞASIN ÇALIŞTI! DEĞİŞ TOKUŞ BİZE YARADI!
BÖYLE BİR KOLTUKTA OTURMAK ÇOK GÜZELMİŞ.
VROUR
VRROUP
BİRAZ YAVAŞ GİT, NASIL OLSA YETİŞEMEZLER, BURASI RAHAT DEĞİL!
İMDAAT! BATIYORUM!
İŞTE GELDİK. NEREDELER BİLMİYORUM AMA ARABANIZA KAVUŞTUNUZ.
ORADALAR SPİRU!
ONLAR!
DURUN! TUTUKLUSUNUZ.
NE İSTİYORSUNUZ YUMURCAKLAR? POLİSCİLİK OYNAMAYI BIRAKIN, YOKSA TOKATI YERSİNİZ.
ONLARA NE YAPMAMIZ GEREKTİĞİNİ GÖSTER FANTİ.
AYY, ÇARPIYORUZ!
KLANG
BU KAZA CİDDİ Mİ?
EVET DÖRT YARALI VAR.

ŞEF, ÇABUK, HASTANEDEYİZ, KAÇMAK İÇİN BU SON ŞANSIMIZ.
HAVA MI ALACAKSINIZ?
DİNLE, SIKIŞTIK BURADA, AMA HER NE PAHASINA OLURSA OLSUN MALI KİMDEN ALDIĞIMIZI SÖYLEMEYELİM.
YANDIK! CEKETİMİN CEBİNDEKİ DEFTERDE BÜTÜN İSİMLER VE ADRESLER YAZILI...
TAMAM! ELBİSELERİ BULDUK, DAHA CEPLERİNİ BOŞALTMAMIŞLAR. İŞTE DEFTER. KURTULDUK!
VER O DEFTERİ HAYDUT!
AYY! TUT ŞUNU!
BEN, BEN BUNU NE YAPAYIM ŞİMDİ?
ÇABUK! ÇİĞNE YUT, YUT ONU!
KÜT!
FANTİ HOOP!
YAKALADIM!
YAŞASIN DOSTLARIM, ARTIK BU İKİSİNDEN SIKINTIMIZ KALMADI.
SİPRU VE FANTİ MÜFETTİŞLE DOST OLDUĞUNUZ İÇİN KENDİNİZLE İFTİHAR EDİN!
BU SERÜVENİN SONU

İngilizce öğrenmek isteyenlere

BBC eşsiz metot

Follow Me

Milliyet *Okurlarına ayda*

30 kupon ve 27.500 liraya

Geniş bilgi gazeteniz Milliyet'te